

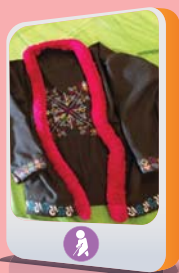

คนพิการ...เราทำได้มากกว่าที่คุณคิด

ทำเทียบผลิตภัณฑ์ และบริการโดยคนพิการ



จัดทำโดย

สำนักงานส่งเสริมและพัฒนาคุณภาพชีวิตคนพิการแห่งชาติ

สำนักส่งเสริมศักยภาพและสิทธิ





คนพิการ...เราทำได้มากกว่าที่คุณคิด

ทำเทียบผลิตภัณฑ์ และบริการโดยคนพิการ

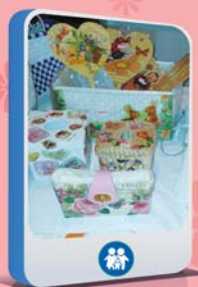

“ผลิตภัณฑ์และบริการคนพิการ คุณภาพยอดเยี่ยม ราคาข่อมเขา...
เราทำได้มากกว่าที่คุณคิด”

ตามที่พระราชบัญญัติส่งเสริมและพัฒนาคุณภาพชีวิตคนพิการ พ.ศ. 2550 และที่แก้ไขเพิ่มเติม (ฉบับที่ 2) พ.ศ. 2556 มาตรา 33 กำหนดให้นายจ้างหรือเจ้าของสถานประกอบการและหน่วยงานของรัฐต้องรับคนพิการเข้าทำงานในอัตราส่วนลูกจ้างทั่วไป 100 คน ต่อคนพิการ 1 คน โดยหากไม่ประสงค์จะรับคนพิการเข้าทำงานต้องดำเนินการตามมาตรา 34 กล่าวคือ ต้องส่งเงินชดเชยเข้ากองทุนส่งเสริมและพัฒนาคุณภาพชีวิตคนพิการ และหากไม่ประสงค์จะส่งเงินเข้ากองทุนฯ ก็มีสิทธิเลือกปฏิบัติตามมาตรา 35 ได้แก่ การให้สัมปทาน การจัดสถานที่จำหน่ายสินค้าหรือบริการ การจัดจ้างเหมาช่วงงานหรือจ้างเหมาบริการโดยวิธีกรณีพิเศษ การฝึกงาน หรือจัดให้มีอุปกรณ์หรือสิ่งอำนวยความสะดวกล่ามภาษามือ หรือการให้ความช่วยเหลืออื่นใดแก่คนพิการหรือผู้ดูแลคนพิการ

ดังนั้น เพื่อส่งเสริมผลิตภัณฑ์และบริการโดยคนพิการ รวมทั้งสนับสนุนการปฏิบัติตาม มาตรา 35 สำนักงานส่งเสริมและพัฒนาคุณภาพชีวิตคนพิการแห่งชาติ (พท.) กระทรวงการพัฒนาสังคมและความมั่นคงของมนุษย์ จึงได้ดำเนินการรวบรวมผลิตภัณฑ์และบริการโดยคนพิการ จากสมาคม องค์กรและกลุ่มอาชีพคนพิการทั่วประเทศ พร้อมทั้งจัดทำ **“ทำเนียบผลิตภัณฑ์และบริการโดยคนพิการ เล่มที่ 2”** ขึ้น เพื่อประชาสัมพันธ์ผลิตภัณฑ์และบริการโดยคนพิการ ให้ประชาชนทั่วไปได้รับทราบและสนับสนุนผลิตภัณฑ์และบริการโดยคนพิการ รวมทั้งเป็นข้อมูลแนวทางให้หน่วยงานของรัฐและสถานประกอบการภาคเอกชนเลือกปฏิบัติตามความเหมาะสม

ทั้งนี้ ผู้ที่สนใจผลิตภัณฑ์และบริการโดยคนพิการ หรือประสงค์จะให้ข้อเสนอแนะที่เป็นประโยชน์ต่อการจัดทำทำเนียบผลิตภัณฑ์และบริการโดยคนพิการ สามารถติดต่อโดยตรงได้ตามที่อยู่ของคนพิการที่ปรากฏในทำเนียบผลิตภัณฑ์เล่มนี้ หรือติดต่อผ่านสำนักงานส่งเสริมและพัฒนาคุณภาพชีวิตคนพิการแห่งชาติ โทร. 0-2354-3388 ต่อ 131 ซึ่งยินดีที่จะเป็นสื่อกลางในการให้ข้อมูลเกี่ยวกับผลิตภัณฑ์และบริการโดยคนพิการแก่ทุกท่าน

สำนักงานส่งเสริมและพัฒนาคุณภาพชีวิตคนพิการแห่งชาติ
สิงหาคม 2557



สารบัญ

ประเภทผลิตภัณฑ์

	หน้า
จังหวัดกาญจนบุรี	2
จังหวัดกาฬสินธุ์	5
จังหวัดขอนแก่น	10
จังหวัดชัยนาท	18
จังหวัดเชียงราย	23
จังหวัดเชียงใหม่	27
จังหวัดชลบุรี	28
จังหวัดตรัง	29
จังหวัดตาก	30
จังหวัดนครนายก	33
จังหวัดนครปฐม	34
จังหวัดนครสวรรค์	35
จังหวัดนครศรีธรรมราช	38
จังหวัดนนทบุรี	54
จังหวัดบึงกาฬ	64
จังหวัดปทุมธานี	64
จังหวัดประจวบคีรีขันธ์	65
จังหวัดปราจีนบุรี	66
จังหวัดปัตตานี	68
จังหวัดพะเยา	69
จังหวัดพังงา	77
จังหวัดพิษณุโลก	79



จังหวัดเพชรบุรี	87
จังหวัดแพร่	89
จังหวัดภูเก็ต	97
จังหวัดมหาสารคาม	98
จังหวัดมุกดาหาร	103
จังหวัดแม่ฮ่องสอน	105
จังหวัดยโสธร	113
จังหวัดยะลา	121
จังหวัดระนอง	123
จังหวัดระยอง	127
จังหวัดราชบุรี	128
จังหวัดลพบุรี	130
จังหวัดลำปาง	131
จังหวัดลำพูน	132
จังหวัดศรีสะเกษ	135
จังหวัดสตูล	138
จังหวัดสมุทรสงคราม	138
จังหวัดสมุทรปราการ	139
จังหวัดสระแก้ว	148
จังหวัดสิงห์บุรี	150
จังหวัดสุราษฎร์ธานี	152
จังหวัดหนองบัวลำภู	153
จังหวัดอุดรธานี	154
สมาคมผู้ปกครองบุคคลออทิสซึม (ไทย)	155
สมาคมเพื่อคนพิการทางสติปัญญาแห่งประเทศไทย	164
สมาคมคนพิการแห่งประเทศไทย	168
สมาคมคนตาบอดแห่งประเทศไทย	169
สภาสังคมสงเคราะห์แห่งประเทศไทย ในพระบรมราชูปถัมภ์	172
มูลนิธิพัฒนาคนพิการไทย	174



ประเภทบริการ

	หน้า
จังหวัดชัยนาท	176
จังหวัดชัยงราช	176
จังหวัดชลบุรี	177
จังหวัดชุมพร	177
จังหวัดตรัง	178
จังหวัดนครปฐม	178
จังหวัดนครสวรรค์	179
จังหวัดนครศรีธรรมราช	179
จังหวัดนนทบุรี	180
จังหวัดปราจีนบุรี	183
จังหวัดพิษณุโลก	183
จังหวัดเพชรบุรี	184
จังหวัดภูเก็ต	184
จังหวัดมหาสารคาม	185
จังหวัดมุกดาหาร	185
จังหวัดยโสธร	186
จังหวัดราชบุรี	187
จังหวัดศรีสะเกษ	188
จังหวัดสมุทรสงคราม	190
จังหวัดสมุทรปราการ	190
จังหวัดสิงห์บุรี	192
จังหวัดสุโขทัย	193
สมาคมผู้ปกครองบุคคลออทิสซึม (ไทย)	193
สมาคมคนตาบอดแห่งประเทศไทย	194





ทำเนียบผลิตภัณฑ์และบริการโดยคนพิการ

ประเภทผลิตภัณฑ์

หน่วยงาน/องค์กร
ที่อยู่

ผู้ประสานงาน
โทรศัพท์มือถือ

สมาคมส่งเสริมและพัฒนาคนพิการอำเภอท่ามะกา
21 หมู่ 9 ตำบลตะคร้ำเอน อำเภอท่ามะกา
จังหวัดกาญจนบุรี 71130
นางสาวพะเยาว์ สิวแสง
085-2978561

ดอกไม้ทำจากผ้าใยบัว ดอกแก้วเล็ก

จำนวนผลิต/เดือน : 100 ดอก

ราคา/หน่วย (บาท) : 79 บาท

หมายเหตุ : สูง 15 ซม.



ดอกพุดเล็ก

จำนวนผลิต/เดือน : 50 ดอก

ราคา/หน่วย (บาท) : 79 บาท

หมายเหตุ : สูง 15 ซม.

ดอกดาหลา

จำนวนผลิต/เดือน : 50 ดอก

ราคา/หน่วย (บาท) : 99 บาท



ดอกกระเจียว

จำนวนผลิต/เดือน : 50 ดอก

ราคา/หน่วย (บาท) : 79 บาท

หมายเหตุ : สูง 15 ซม.

ดอกบัว

จำนวนผลิต/เดือน : 30 ดอก

ราคา/หน่วย (บาท) : 89 บาท

หมายเหตุ : สูง 15 ซม.





ดอกข่าเล็ก
 จำนวนผลิต/เดือน : 30 ดอก
 ราคา/หน่วย (บาท) : 99 บาท
 หมายถึง : สูง 15 ซม.

ดอกกุหลาบเล็ก
 จำนวนผลิต/เดือน : 30 ดอก
 ราคา/หน่วย (บาท) : 99 บาท
 หมายถึง : สูง 15 ซม.

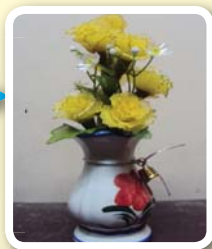

ดอกว่านเล็ก
 จำนวนผลิต/เดือน : 30 ดอก
 ราคา/หน่วย (บาท) : 79 บาท
 หมายถึง : สูง 15 ซม.

ผ้าไหมปัก (ลายตามที่ลูกค้าต้องการ)
 จำนวนผลิต/เดือน : 10 ผืน
 ราคา/หน่วย (บาท) : 800 บาท



หน่วยงาน/องค์กร
 ที่อยู่

ผู้ประสานงาน
 โทรศัพท์มือถือ

ชมรมคนพิการตำบลไทรโยค
 92 หมู่ 4 บ้านแก่งจ้อ ตำบลไทรโยค อำเภอไทรโยค จังหวัดกาญจนบุรี
 71150
 นางเยาวเรศ บุญใหญ่เอก
 089-5054539

สมุดไดอารี่
 จำนวนผลิต/เดือน : 30 เล่ม
 ราคา/หน่วย (บาท) : 49 บาท





ผลิตภัณฑ์

ซองใส่โทรศัพท์

จำนวนผลิต/เดือน : 30 ใบ

ราคา/หน่วย (บาท) : 49 บาท

หมายเหตุ : ขนาดกว้าง 7 ซม. ยาว 26 ซม.

หน่วยงาน/องค์กร
ที่อยู่ผู้ประสานงาน
โทรศัพท์มือถือ
โทรสาร
E-mail

ชมรมคนหูหนวกจังหวัดกาญจนบุรี

2/2 ถนนวิสุทธิรังสี ตำบลบ้านเหนือ อำเภอเมือง จังหวัดกาญจนบุรี
71000

นางสาวพวงเพชร ลิ้มปิสุรีย์

087-1678578

034-511374

pplimpisuree@gmail.com

ตุ๊กตาผ้าเช็ดมือ I Love you

จำนวนผลิต/เดือน : ตามการสั่งของลูกค้า

ราคา/หน่วย (บาท) : 175 บาท

ผลิตภัณฑ์



ผลิตภัณฑ์

อั่งอ่าง เขียด ทำจากซี่เสื่อ

จำนวนผลิต/เดือน : ตามการสั่งของลูกค้า

ราคา/หน่วย (บาท) : 70 บาท, 120-150 บาท,

190 บาท, 250 บาท, 350 บาท

หมายเหตุ : ราคาขึ้นอยู่กับจำนวนตัวบนขอนไม้



หน่วยงาน/องค์กร
ที่อยู่
ผู้ประสานงาน

สำนักงานเทศบาลตำบลนาจารย์
226 หมู่ 4 ตำบลนาจารย์ อำเภอเมือง จังหวัดกาฬสินธุ์ 46000
1. นางสาวสุพัฒน์นาภรณ์ มงคลสินธุ์
โทรศัพท์มือถือ 084-7915335
2. นางสาวศศิวิมล มงคลสินธุ์
โทรศัพท์มือถือ 088-7441574, 091-0455724
043-120144
043-120147
supat_mk@hotmail.com, Numparit@hotmail.com

โทรศัพท์
โทรสาร
E-mail



เหรียญโปรยทาน

จำนวนผลิต/เดือน : 20 ท่อ (ท่อละ 100 เหรียญ)

ราคา/หน่วย (บาท) : 180 บาท

หมายเหตุ : กลุ่มพิบเหรียญโปรยทาน

ไหมพรมคลุมกล่องกระดาษทิชชู (กล่องเล็ก)

จำนวนผลิต/เดือน : 15 ผืน

ราคา/หน่วย (บาท) : 150 บาท

หมายเหตุ : กลุ่มอาชีพปักไหมพรมของคนพิการทางการมองเห็น



ไหมพรมคลุมกล่องกระดาษทิชชู (กล่องใหญ่)

จำนวนผลิต/เดือน : 15 ผืน

ราคา/หน่วย (บาท) : 180 บาท

หมายเหตุ : กลุ่มอาชีพปักไหมพรมของคนพิการทางการมองเห็น



ปลอกหมอนไหมพรม (กลม)

จำนวนผลิต/เดือน : 11 ใบ

ราคา/หน่วย (บาท) : 225 บาท

หมายเหตุ : กลุ่มอาชีพปักไหมพรมของคนพิการทางการมองเห็น



ปลอกหมอนไหมพรม (ยาว)

จำนวนผลิต/เดือน : 5 ใบ

ราคา/หน่วย (บาท) : 100 บาท

หมายเหตุ: กลุ่มอาชีพปักไหมพรมของคนพิการทางการมองเห็น



ซองใส่กระดาษทิชชู

จำนวนผลิต/เดือน : 24 ซอง

ราคา/หน่วย (บาท) : 20 บาท

หมายเหตุ: กลุ่มอาชีพปักไหมพรมของคนพิการทางการมองเห็น

ผ้าพันคอไหมพรม

จำนวนผลิต/เดือน : 5 ผืน

ราคา/หน่วย (บาท) : 180 บาท

หมายเหตุ: กลุ่มอาชีพปักไหมพรมของคนพิการทางการมองเห็น



พลาสติกเย็บสาน (จากหลอดพลาสติก)

จำนวนผลิต/เดือน : 10 ชิ้น

ราคา/หน่วย (บาท) : 150 บาท

หน่วยงาน/องค์กร
ที่อยู่โทรศัพท์
ผู้ประสานงาน
โทรศัพท์มือถือสมาคมส่งเสริมอาชีพคนตาบอดจังหวัดกาฬสินธุ์
291 ถนนโสมพะมิตร ตำบลกาฬสินธุ์ อำเภอเมือง จังหวัดกาฬสินธุ์
46000
043-813335
นายฉลาด นະตะวัน
084-7915335

เหรียญโปรยทาน (เหรียญบากรับเงิน)

จำนวนผลิต/เดือน : 800 เหรียญ

ราคา/หน่วย (บาท) : 180 บาท (100 เหรียญ)





หมอนโซว (ทำจากไหมพรม)

จำนวนผลิต/เดือน : 15 คู่

ราคา/หน่วย (บาท) : 500 บาท

กล่องทิชชู (ทำจากไหมพรม)

จำนวนผลิต/เดือน : 60 ชิ้น

ราคา/หน่วย (บาท) : 120 บาท



หน่วยงาน/องค์กร
ที่อยู่

ผู้ประสานงาน
โทรศัพท์มือถือ

ศูนย์ประสานงานและบริการคนพิการตำบลหนองอีเฒ่า
หมู่ 9 บ้านหนองอีเฒ่า ตำบลหนองอีเฒ่า อำเภอยางตลาด
จังหวัดกาฬสินธุ์ 46120
นายโยทัย ภูกาสอน
087-4229482

เบาะรองนั่ง (ทำด้วยผ้าด้ายดิบ ยัดด้วยนุ่น)

จำนวนผลิต/เดือน : 20 ใบ

ราคา/หน่วย (บาท) : 35 บาท



เปลผ้า

จำนวนผลิต/เดือน : 50 เปล

ราคา/หน่วย (บาท) : 50 บาท



หน่วยงาน/องค์กร
ชื่อสมาชิก
ที่อยู่

โทรศัพท์
ผู้ประสานงาน
โทรศัพท์มือถือ
E-mail

สมาคมส่งเสริมอาชีพคนตาบอดจังหวัดกาฬสินธุ์ (สมาชิก)
นายคำทวี พิมพะมะละ
110 หมู่ 6 บ้านดอนสวรรค์ ตำบลอิตื้อ อำเภอยางตลาด
จังหวัดกาฬสินธุ์ 46120
087-5546547 (แม่เกี่ยม)
จ.อ.วิทยา ภูษมศรี
084-7292110
wittaya_pu2527@hotmail.com

หวดนั่งข้าวเหนียว (จากไม้ไผ่)
จำนวนผลิต/เดือน : 90 ใบ
ราคา/หน่วย (บาท) : 50 บาท



หน่วยงาน/องค์กร
ชื่อสมาชิก
ที่อยู่

โทรศัพท์
ผู้ประสานงาน
โทรศัพท์มือถือ
E-mail

สมาคมส่งเสริมอาชีพคนตาบอดจังหวัดกาฬสินธุ์ (สมาชิก)
นายเดี่ยว ก่อแก้ว
35 หมู่ 1 บ้านหนองจาน ตำบลโนนสูง อำเภอยางตลาด
จังหวัดกาฬสินธุ์ 46120
090-5864785
นางสุจิตรา สาระขัง (นักพัฒนาชุมชน)
086-8626122
euro_namo@hotmail.com

แหวน

จำนวนผลิต/เดือน : 300 วง
ราคา/หน่วย (บาท) : 30, 50 และ 100 บาท
หมายเหตุ : ราคาขึ้นอยู่กับขนาด



หน่วยงาน/องค์กร
ที่อยู่
โทรศัพท์
ผู้ประสานงาน

ชมรมคนพิการจังหวัดกาฬสินธุ์
81 ถนนเสนาหา ตำบลในเมือง อำเภอเมือง จังหวัดกาฬสินธุ์ 46000
08-2742-2587
นายพุทธิไสย ฐูปทอง

ภาพสลักลาย (บนกระจก)

จำนวนผลิต : 5 วัน/ภาพ

ราคา/หน่วย (บาท) : 550-4,000 บาท

(ขึ้นอยู่กับความยากง่ายของชิ้นงาน)

หมายเหตุ : (งานประติมากรรม โดยการสลักกระจกเป็นลวดลายต่าง ๆ ขนาด 10x12 นิ้ว)



เฟอร์นิเจอร์จากไม้ไผ่

จำนวนผลิต : 5 วัน/ตัว

ราคา/หน่วย (บาท) : 500-800 บาท

หมายเหตุ : ขนาด 45x57 ซม.



หน่วยงาน/องค์กร
ที่อยู่
ผู้ประสานงาน
โทรศัพท์มือถือ
E-mail

กลุ่มอาชีพแกะสลักไถโนเสาร์
ศูนย์ CLC ตำบลในเมือง อำเภอเวียงเก่า จังหวัดขอนแก่น 40180
นางวิชรา สุวรรณโคตร (นักสังคมสงเคราะห์)
086-7755101
mic14@windowslive.com

ไถโนเสาร์จากลูกมะพร้าว

จำนวนผลิต/เดือน : ตามการสั่งของลูกค้า

ราคา/หน่วย (บาท) : ขึ้นอยู่กับความยากง่ายของชิ้นงาน



ไถโนเสาร์แกะสลักจากไม้

จำนวนผลิต/เดือน : ตามการสั่งของลูกค้า

ราคา/หน่วย (บาท) : 200 บาท

ตะกร้าไม้ไผ่สาน

จำนวนผลิต/เดือน : 50 ชิ้น

ราคา/หน่วย (บาท) : 60 บาท



ไถโนเสาร์สานไม้ไผ่

จำนวนผลิต/เดือน : 50 ชิ้น

ราคา/หน่วย (บาท) : 200 บาท

สุนัขสานพลาสติก

จำนวนผลิต/เดือน : ตามการสั่งของลูกค้า

ราคา/หน่วย (บาท) : 120 บาท



พัดสาน

จำนวนผลิต/เดือน : ตามการสั่งของลูกค้า

ราคา/หน่วย (บาท) : 20 บาท



หน่วยงาน/องค์กร
ที่อยู่
ผู้ประสานงาน
โทรศัพท์มือถือ

กลุ่มอาชีพทอผ้าไหม
กลุ่มทอผ้ากุดเพียงหอม อำเภอชนบท จังหวัดขอนแก่น 40180
นายประเวช ศรีวงษ์ (รองนายก อบต.กุดเพียงหอม)
083-1459554

ผ้าถุงไหมทอมือ 2 ตะกอ
จำนวนผลิต/เดือน : 3 ชุด
ราคา/หน่วย (บาท) : 1,500 บาท/ชุด



ผ้าถุงไหมทอมือ 3 ตะกอ
จำนวนผลิต/เดือน : 3 ชุด
ราคา/หน่วย (บาท) : 4,000 บาท/ชุด

ผ้าถุงไหมทอมือ 2 ตะกอ รวงควม
จำนวนผลิต/เดือน : 3 ชุด
ราคา/หน่วย (บาท) : 2,000 บาท/ชุด



ผ้าสร่งทอมือ
จำนวนผลิต/เดือน : 3 ชุด
ราคา/หน่วย (บาท) : 1,500 บาท/ชุด

ผ้าขาวม้าทอมือ
จำนวนผลิต/เดือน : 3 ชิ้น
ราคา/หน่วย (บาท) : 1,500 บาท/ชุด



หน่วยงาน/องค์กร
ที่อยู่

ผู้ประสานงาน
โทรศัพท์มือถือ

กลุ่มอาชีพพับเหรียญโปรยทาน
ศูนย์ CLC บ้านทองกลาง ตำบลบ้านหว้า อำเภอเมืองขอนแก่น
จังหวัดขอนแก่น 40000
นางธิรากร มณีรัตน์
088-5638307

เหรียญโปรยทาน

จำนวนผลิต/เดือน : ตามคำสั่งของลูกค้า
ราคา/หน่วย (บาท) : ราคา 200 บาท
(100 เหรียญ)



หน่วยงาน/องค์กร
ชื่อหน่วยงานที่ดูแล
ที่ตั้งกลุ่ม

โทรศัพท์มือถือ
E-mail

กลุ่มแปรรูปอาหารเพื่อการผลิตบ้านน้ำเงิน
อบต.หนองกุงเงิน อำเภอกุฉินารายณ์ จังหวัดขอนแก่น
145 หมู่ 9 บ้านน้ำเงิน ตำบลหนองกุงเงิน อำเภอกุฉินารายณ์
จังหวัดขอนแก่น 40150
086-2295804, 084-6843945, 081-2627046
snb-bua@hotmail.com

น้ำพริกปลาร้า

จำนวนผลิต/เดือน : 200 กระปุก
ราคา/หน่วย (บาท) : กระปุกละ 20 บาท
แพ็คเกจละ 100 บาท (บรรจุแพ็คเกจละ 6 กระปุก)



หน่วยงาน/องค์กร
ชื่อหน่วยงานที่ดูแล
ที่ตั้งกลุ่ม

โทรศัพท์มือถือ
E-mail

กลุ่มเย็บปักถักร้อยหมู่ 9 บ้านน้ำเงิน
อบต.หนองสูงเนิน อำเภอภูเวียง จังหวัดขอนแก่น
145 หมู่ 9 บ้านน้ำเงิน ตำบลหนองสูงเนิน อำเภอภูเวียง
จังหวัดขอนแก่น 40150
084-6843945
snb-bua@hotmail.com

กระเป๋าใบเล็ก และใบใหญ่

จำนวนผลิต/เดือน : 30 ใบ (ขนาดเล็ก)
20 ใบ (ขนาดใหญ่)

ราคา/หน่วย (บาท) :

ใบเล็ก 100 - 350 บาท, ใบใหญ่ 500 - 900 บาท

ผลิตภัณฑ์

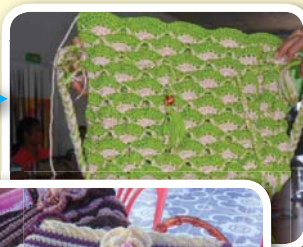

ผลิตภัณฑ์

ดอกไม้ค่องไม้จิ้มฟัน

จำนวนผลิต/เดือน : 50 ชิ้น

ราคา/หน่วย (บาท) : 20 บาท

ผ้าพันคอ (จากไหมพรม)

จำนวนผลิต/เดือน : 50 ผืน

ราคา/หน่วย (บาท) : 100 บาท

ผลิตภัณฑ์



หน่วยงาน/องค์กร
ชื่อหน่วยงานที่ดูแล
ที่ตั้งกลุ่ม

โทรศัพท์มือถือ
E-mail

กลุ่มสัมปลาตอง 1
อบต.หนองกงเขิน อำเภอภูเวียง จังหวัดขอนแก่น
29 หมู่ 2 บ้านหนองโน ตำบลหนองกงเขิน อำเภอภูเวียง
จังหวัดขอนแก่น 40150
089-5756676
snb-bua@hotmail.com

สัมปลาตอง

จำนวนผลิต/เดือน : 100 แพ็ค

ราคา/หน่วย (บาท) : 20 บาท

ปลาแห้ง

จำนวนผลิต/เดือน : 500 ตัว

ราคา/หน่วย (บาท) : 5 ตัว 10 บาท

หน่วยงาน/องค์กร
ชื่อหน่วยงานที่ดูแล
ที่ตั้งกลุ่ม

โทรศัพท์มือถือ

กลุ่มสตรีผลิตทอเสื้อจากต้นกก บ้านโนนพัฒนา
องค์การบริหารส่วนตำบลหนองกงเขิน อำเภอภูเวียง จังหวัดขอนแก่น
68 หมู่ 3 บ้านโนนพัฒนา ตำบลหนองกงเขิน อำเภอภูเวียง
จังหวัดขอนแก่น 40150
088-0245488, 087-0202358

หมวกใบใหญ่

จำนวนผลิต/เดือน : 100 ใบ

ราคา/หน่วย (บาท) : 130 บาท



หมวกใบเล็ก

จำนวนผลิต/เดือน : 100 ใบ

ราคา/หน่วย (บาท) : 100 บาท



แจกัน

จำนวนผลิต/เดือน : 100 ใบ

ราคา/หน่วย (บาท) : 209 บาท (ใหญ่) 189 บาท (กลาง)
159 บาท (เล็ก)



กระเป๋

จำนวนผลิต/เดือน : 100 ใบ

ราคา/หน่วย (บาท) :
300 บาท (ใบใหญ่), 150 บาท (ใบเล็ก)

พัด

จำนวนผลิต/เดือน : 100 เล่ม

ราคา/หน่วย (บาท) : 30 บาท



เสื่อพับ

จำนวนผลิต/เดือน : 100 ผืน

ราคา/หน่วย (บาท) : 500 บาท

กล่องอเนกประสงค์ กล่องกิชซู

จำนวนผลิต/เดือน : 100 ชิ้น

ราคา/หน่วย (บาท) : 99 บาท



ไม้จิ้มฟัน

จำนวนผลิต/เดือน : 100 ชิ้น

ราคา/หน่วย (บาท) : 25 บาท



หน่วยงาน/องค์กร
ชื่อหน่วยงานที่ดูแล
ที่อยู่

การส่งเสริมอาชีพการอบรมอาชีพการทำดอกไม้จันทน์
อบต.หนองกงเขิน อำเภอภูเวียง จังหวัดขอนแก่น
อำเภอภูเวียง อำเภอหนองนาคำ อำเภอเวียงเก่า จังหวัดขอนแก่น 40150

ดอกไม้จันทน์
จำนวนผลิต/เดือน : ตามการสั่งของลูกค้า
ราคา/หน่วย (บาท) : 25 สตางค์



หน่วยงาน/องค์กร
ชื่อหน่วยงานที่ดูแล

การเลี้ยงหมูป่าให้กับคนพิการและผู้ดูแลคนพิการ
อบต.หนองกงเขิน อำเภอภูเวียง จังหวัดขอนแก่น 40150

การเลี้ยงหมูป่า
จำนวนผลิต/เดือน : -
ราคา/หน่วย (บาท) : 800 - 100 บาท
หมายเหตุ : ได้รับลูกหมูป่าจากโครงการของ สนง.พมจ.
ขอนแก่น โดยให้ คนพิการเลี้ยงในการประกอบอาชีพ เมื่อมี
การคลอดใหม่ของลูกหมูป่าจะให้คนพิการคนต่อไปเลี้ยง



หน่วยงาน/องค์กร
ชื่อหน่วยงานที่ดูแล
ที่ตั้งกลุ่ม

กลุ่มสตรีผลิตภัณฑ์ถักทอจากต้นกกและด้าย บ้านหนอง
องค์การบริหารส่วนตำบลหนองกงเขิน อำเภอภูเวียง จังหวัดขอนแก่น
85 หมู่ 2 บ้านหนองโน ตำบลหนองกงเขิน อำเภอภูเวียง
จังหวัดขอนแก่น 40150

โทรศัพท์มือถือ
E-mail

087-4109664
snb-bua@hotmail.com

กระเป๋ายิบใหญ่ กระเป๋ายิบเล็ก
จำนวนผลิต/เดือน : 50 ชิ้น
ราคา/หน่วย (บาท) : 500 - 900 บาท (ยิบใหญ่)
350 บาท (ยิบเล็ก)





เสื่อ

จำนวนผลิต/เดือน : 50 ชิ้น

ราคา/หน่วย (บาท) : 150 - 500 บาท

(ตามขนาดของสินค้า)

ผ้าพันคอ

จำนวนผลิต/เดือน : 50 ผืน

ราคา/หน่วย (บาท) : 500 - 900 บาท (ใบใหญ่)

350 บาท (ใบเล็ก)



หมอนตัก

จำนวนผลิต/เดือน : 50 ชิ้น

ราคา/หน่วย (บาท) : 250 บาท

ผ้าขาวม้า

จำนวนผลิต/เดือน : 50 ชิ้น

ราคา/หน่วย (บาท) : 40 บาท



หน่วยงาน/องค์กร
ที่อยู่

ผู้ประสานงาน
โทรศัพท์มือถือ

กลุ่มรวมพลังสร้างอาชีพ
125 หมู่ 8 ตำบลท่าชัย อำเภอเมือง จังหวัดชัยนาท - ศูนย์การเรียนรู้
เพื่อฟื้นฟูและพัฒนาคนพิการโดยชุมชน CLC 17000
นางพัลลภา วิริยานุสรณ์
089-4937019

ตะกร้าพาดิน

จำนวนผลิต/เดือน : 10 ชิ้น
ราคา/หน่วย (บาท) : 400 บาท



กรอบรูปก้านมะพร้าว

จำนวนผลิต/เดือน : 100 ชิ้น
ราคา/หน่วย (บาท) : 199 บาท

ดอกไม้ประดิษฐ์จากผ้าใยบัว

จำนวนผลิต/เดือน : 300-500 ชิ้น
ราคา/หน่วย (บาท) : 10-50 บาท



โคมไฟไม้ไผ่

จำนวนผลิต/เดือน : 50 ชิ้น
ราคา/หน่วย (บาท) : 199-299บาท



หน่วยงาน/องค์กร
ที่อยู่
โทรศัพท์
โทรสาร
ผู้ประสานงาน
โทรศัพท์มือถือ
E-mail

สมาคมคนตาบอดจังหวัดชัยนาท
30 หมู่ 3 ตำบลวังไโก่เถื่อน อำเภอหันคา จังหวัดชัยนาท 17130
056-451076
056-451076
นางสาวมาเรียม โอริักษ์ และนายรุ่งโรจน์ ช้างเพชร
086-9337096, 083-7711424, 082-5002519
maliam2515@hotmail.com

ผ้าพันคอ

จำนวนผลิต/เดือน : ตามการสั่งของลูกค้า
ราคา/หน่วย (บาท) : 100 บาท



หมวกสาน

จำนวนผลิต/เดือน : ตามการสั่งของลูกค้า
ราคา/หน่วย (บาท) : 60-80 บาท

โมบาย

จำนวนผลิต/เดือน : ตามการสั่งของลูกค้า
ราคา/หน่วย (บาท) : 100 บาท



น้ำยาล้างจานอุ่นไอรัก

จำนวนผลิต/เดือน : 100 ขีด
ราคา/หน่วย (บาท) : 30 บาท
หมายเหตุ : ปริมาตร 500 มล.

ยาผสมสมุนไพรอุ่นไอรัก

จำนวนผลิต/เดือน : 100 ขีด
ราคา/หน่วย (บาท) : 25 บาท
หมายเหตุ : ปริมาตร 10 มล.





น้ำมันคลายเส้นอุ่นไอรัก
 จำนวนผลิต/เดือน : 100 ขิ้น
 ราคา/หน่วย (บาท) : 50 บาท
 หมายเลข : ปริมาตร 100 มล.

หน่วยงาน/องค์กร
 ที่อยู่
 ผู้ประสานงาน
 โทรศัพท์มือถือ
 E-mail

ชมรมคนพิการทุกประเภทจังหวัดชัยนาท
 192 หมู่ 13 ตำบลโพงาม อำเภอสรรคบุรี จังหวัดชัยนาท 17140
 นายจตุพล พรหมอาภรณ์
 089-8396129 , 082-7751192
 jatupo_pr@hotmail.com

โตกใส่ผลไม้/ของชำร่วย

จำนวนผลิต : 3 ใบ / วัน
 ราคา/หน่วย (บาท) : 199 - 300 บาท
 หมายเลข : โตกสำหรับใช้เป็นสำหรับใส่อาหาร ราคาตาม
 ขนาดสินค้า



ตะกร้าอเนกประสงค์
 จำนวนผลิต : 3 ใบ / วัน
 ราคา/หน่วย (บาท) : 280 บาท

ตะกร้าใส่ของฝาก

จำนวนผลิต : 3 ใบ / วัน
 ราคา/หน่วย (บาท) : 199 บาท



ตะกร้าใส่ผลไม้/ของฝาก
 จำนวนผลิต : 3 ใบ / วัน
 ราคา/หน่วย (บาท) : 199 บาท



โตกมีซา

จำนวนผลิต : 3 ใบ / วัน

ราคา/หน่วย (บาท) : 300 บาท



ตะกร้ารูปวงรี

จำนวนผลิต : 3 ใบ / วัน

ราคา/หน่วย (บาท) : 199 บาท

ตะกร้า (จากเถาวัลย์แดง)

จำนวนผลิต : 3 ใบ / วัน

ราคา/หน่วย (บาท) : 99 บาท



ผลิตภัณฑ์จากไม้ธรรมชาติ และเถาวัลย์แดง

จำนวนผลิต : 2 ชิ้น / วัน

ราคา/หน่วย (บาท) : 99 บาท

ผลิตภัณฑ์จากเปลือกหอยทะเล

จำนวนผลิต : 5 ชิ้น/วัน

ราคา/หน่วย (บาท) : 80 บาท



ผลิตภัณฑ์จากตุ๊กตาและเศษผ้าเหลือใช้

จำนวนผลิต : 8 ตัว/วัน

ราคา/หน่วย (บาท) : 99 บาท

ผลิตภัณฑ์จากไม้ธรรมชาติเปลือกหอยและวัสดุเหลือใช้

จำนวนผลิต : 5 ชิ้น/วัน

ราคา/หน่วย (บาท) : 99 บาท





ดอกไม้หินประดับบ้าน
 จำนวนผลิต : 5 ชิ้น/วัน
 ราคา/หน่วย (บาท) : 80 บาท

ปลอกผ้าสำหรับห่อกล่องกิกิซู
 จำนวนผลิต : 1 ชิ้น / 2 วัน
 ราคา/หน่วย (บาท) : 120 บาท



ขนมและของฝาก
 ราคา/หน่วย (บาท) : 10-50 บาท
 กาละแมงหอมหวาน 40 บาท ข้าวเหนียวแดงนมสด 40 บาท
 พุทราทกวนเปรี้ยวหวาน 20 บาท ข้าวแตนสูตรสมุนไพร 20 บาท

ผลิตภัณฑ์จากไหมพรม
 จำนวนผลิต : 1 ชิ้น / 7 วัน
 ราคา/หน่วย (บาท) : 200 บาท



ผลิตภัณฑ์จากด้ายไหมพรม
 จำนวนผลิต : 1 ชิ้น / 7 วัน
 ราคา/หน่วย (บาท) : 200 บาท

ผลิตภัณฑ์จากหวายและไม้อัด
 จำนวนผลิต : 1 ชิ้น / 7 วัน
 ราคา/หน่วย (บาท) : 200 บาท หรือแล้วแต่ขนาด



ผลิตภัณฑ์จักสานก้านมะพร้าว
 จำนวนผลิต : 3 ชิ้น/วัน
 ราคา/หน่วย (บาท) : 60 บาท



หน่วยงาน/องค์กร

ศูนย์การเรียนรู้ในชุมชนเพื่อการฟื้นฟูและพัฒนาคนพิการโดยชุมชน ตำบลเวียงชัย

ที่อยู่

97 หมู่ 3 ตำบลเวียงชัย อำเภอเวียงชัย จังหวัดเชียงราย 57210

ผู้ประสานงาน

นายระกำ อินสอน

โทรศัพท์มือถือ

089-6340607

ไม้กวาดดอกหญ้า

จำนวนผลิต/เดือน : 50-60 ต่าม

ราคา/หน่วย (บาท) : 30 บาท



หน่วยงาน/องค์กร

กลุ่มแกะสลักคนพิการ นิคมแม่ลาว อำเภอพาน

ที่อยู่

91 หมู่ 1 ตำบลธารทอง อำเภอพาน จังหวัดเชียงราย 57250

ผู้ประสานงาน

นายทวี เวียงทอง

โทรศัพท์มือถือ

093-2926082

แกะสลัก รูปช้าง แกะอี รากไม้ 12 ราศี

จำนวนผลิต/เดือน : 1-2 ชิ้น

ราคา/หน่วย (บาท) : 100 - 3,000 บาท/ชิ้น



หน่วยงาน/องค์กร

ชมรมนวดแผนไทยเพื่อคนพิการและบุคคลทั่วไป

ที่อยู่

68 หมู่ 5 ตำบลเวียงกาหลง อำเภอเวียงป่าเป้า จังหวัดเชียงราย 57260

ผู้ประสานงาน

นายทวี มุงเมือง

โทรศัพท์มือถือ

089-7569380

โทรสาร

053-789349

ลูกประคบสมุนไพร

จำนวนผลิต/เดือน : 100 ลูก

ราคา/หน่วย (บาท) : 40 บาท



หน่วยงาน/องค์กร
ที่อยู่
ผู้ประสานงาน
โทรศัพท์มือถือ

ชมรมผู้พิการตำบลสันมะค่า
32 บ้านสันติธรรม ตำบลสันมะค่า อำเภอป่าแดด จังหวัดเชียงราย 57190
นางลัดดา ก้าวทรายมูล
086-1796282

กางเกงผ้ายัด ชายยาว สามส่วน สีส้น ขาจีบปี กางเกง
ขาสั้น บ็อกเซอร์

จำนวนผลิต/เดือน : 3,000 ตัว

ราคา/หน่วย (บาท) : ขาสั้น (ส่ง) 40 บาท ชายยาว (ส่ง) 80 บาท



หน่วยงาน/องค์กร
ที่อยู่

ชมรมผู้ปกครองและอาสาสมัครดูแลเด็กพิการตำบลลาวี
โรงพยาบาลสุภาพตำบลทุ่งพร้าว บ้านทุ่งพร้าว ตำบลลาวี
อำเภอแม่สรวย จังหวัดเชียงราย 57180

ผู้ประสานงาน
โทรศัพท์มือถือ

นางมาจะ ศรีธธาไทย
087-3026807

ผ้าปักลายต่าง ๆ ประดับเสื้อผ้า ผ้าพันคอ, ผ้าปักชาวเขา
เผ่ากะเหรี่ยง

จำนวนผลิต/เดือน : 15 ผืน

ราคา/หน่วย (บาท) : 250 - 400 บาท 150 - 300 บาท

250 - 400 บาท



พวงกุญแจชาวเขาผ้าเย้า

จำนวนผลิต/เดือน : 200 ชิ้น

ราคา/หน่วย (บาท) : 150 - 250 บาท

กระเป๋าผ้าปักชาวเขาเผ่าลื้อ

จำนวนผลิต/เดือน : 30 ใบ

ราคา/หน่วย (บาท) : 150 - 250 บาท





กระเป๋าดำปักชาวเขา ผ้ากะเหรี่ยง
จำนวนผลิต/เดือน : 40 ใบ
ราคา/หน่วย (บาท) : 300 บาท

กระเป๋าดำปักชาวเขาผ้าอาข่า
จำนวนผลิต/เดือน : 30 ใบ
ราคา/หน่วย (บาท) : 150-250 บาท



ย่ามดำปักชาวเขาผ้ากะเหรี่ยง
จำนวนผลิต/เดือน : 40 ใบ
ราคา/หน่วย (บาท) : 250-400 บาท

หมอนเข็ม หมอนดุดกลั่น และหมอนดักกลั่นในรองเท้า
ใส่กากกาแฟดอยช้าง
จำนวนผลิต/เดือน : ตามการสั่งของลูกค้า
ราคา/หน่วย (บาท) : 120 บาท



หน่วยงาน/องค์กร
ที่อยู่

ผู้ประสานงาน
โทรศัพท์มือถือ

ชมรมคนพิการเครือข่ายตำบลป่าสัก อำเภอเชียงแสน
228 หมู่ 6 บ้านปางหมอปวง ตำบลป่าสัก อำเภอเชียงแสน
จังหวัดเชียงราย 57150
นายอุ่น สุประการ
087-3026807

เทียนบูชาพระธาตุ
จำนวนผลิต/เดือน : 100 - 300 เล่ม
ราคา/หน่วย (บาท) : ชุดละ 59 บาท
(จำหน่ายเป็นชุด 1 ชุด บรรจุเทียน 3 เล่ม)





ผลิตภัณฑ์ไม้กวาดพื้นบ้าน
 ไม้กวาดชนิดอ่อน / ไม้กวาดทางมะพร้าว
 จำนวนผลิต/เดือน : 50 ต้าม / 50 ต้าม
 ราคา/หน่วย (บาท) : 25 บาท / 50 บาท ตามลำดับ

ตะกร้าไม้ไผ่สาน
 จำนวนผลิต/เดือน : 30-50 ใบ
 ราคา/หน่วย (บาท) : 30 บาท



หน่วยงาน/องค์กร
 ที่อยู่
 ผู้ประสานงาน
 โทรศัพท์มือถือ
 โทรสาร
 E-mail

ชมรมผู้ปกครองบุคคลออทิสติกจังหวัดเชียงราย
 64/1 หมู่ 10 ตำบลรอบเวียง อำเภอเมือง จังหวัดเชียงราย 57000
 นายพงษ์รัตน์ ชัชวรัตน์
 083-4714818
 053-714569
 tulapaklaw@gmail.com

ถุงกระดาษสา
 จำนวนผลิต/เดือน : 600 ใบ
 ราคา/หน่วย (บาท) : 40 บาท



ผ้าบาติก
 (ผ้าบาติก ลวดลาย สไล์กรอบสำหรับใช้ประดับผ้าม่าน)
 จำนวนผลิต/เดือน : 500 ผืน
 ราคา/หน่วย (บาท) : 45 บาท



หน่วยงาน/องค์กร
ที่อยู่
ผู้ประสานงาน
โทรศัพท์มือถือ

ชมรมคนพิการอำเภอป่าแดด
42 หมู่ 5 ตำบลป่าแดด อำเภอป่าแดด จังหวัดเชียงราย 57190
นายวิทยา คณารักษ์
081-7655973

เห็ดกระด้าง/เห็ดลม

จำนวนผลิต/เดือน : 470 กิโลกรัม
ราคา/หน่วย (บาท) : 130 บาท / กิโลกรัม



เห็ดหอม

จำนวนผลิต/เดือน : 30 กิโลกรัม
ราคา/หน่วย (บาท) : 100 บาท / กิโลกรัม

หน่วยงาน/องค์กร
ที่อยู่
โทรศัพท์
ผู้ประสานงาน
โทรศัพท์มือถือ
E-mail

ชมรมส่งเสริมและพัฒนาปัญญาจังหวัดเชียงใหม่ (CID Club)
141 หมู่ 9 ตำบลขี้เหล็ก อำเภอแม่แตง จังหวัดเชียงใหม่ 50150
053-047157
นายไวยวัต ณ เชียงใหม่
081-7164202
waiyawat.ncm@mail.com

เห็ดนางฟ้า

จำนวนผลิต/เดือน : ประมาณ 500 กิโลกรัม
ราคา/หน่วย (บาท) : 40 บาท/กิโลกรัม

หมายเหตุ : นำไปปรุงอาหารได้หลายชนิด เช่น เห็ดชุบแป้งทอด ต้มยำเห็ด ผัดเห็ดรวมมิตร เป็นต้น



เห็ดนางรม

จำนวนผลิต/เดือน : ประมาณ 500 กิโลกรัม
ราคา/หน่วย (บาท) : ไม่แน่นอน



หน่วยงาน/องค์กร
ที่อยู่

ผู้ประสานงาน
โทรศัพท์
โทรสาร
โทรศัพท์มือถือ

สถานสงเคราะห์คนพิการการกุศลเวศม์
105 หมู่ 3 ถนนสุขุมวิท ตำบลบางละมุง อำเภอบางละมุง จังหวัดชลบุรี
20150
นายไมตรี อิมพิชัย
038-241741-2
038-240127
089-8597677

ดอกไม้ประดิษฐ์

จำนวนผลิต/เดือน : 6 ชุด
ราคา/หน่วย (บาท) : 250 บาท
หมายเหตุ : จากดินไทย และผ้าใยบัว



โถงดินปั้นลาย

จำนวนผลิต/เดือน : 3 ใบ
ราคา/หน่วย (บาท) : 59-250 บาท

โครเชต์

จำนวนผลิต/เดือน : 2 ผืน
ราคา/หน่วย (บาท) : 100 บาท



หน่วยงาน/องค์กร
ที่อยู่
ผู้ประสานงาน
โทรศัพท์
โทรสาร

กลุ่มผลิตภัณฑ์ผ้าบาติก ชมรมทิวฬิงคนพิการตำบลปะเหลียน
228 หมู่ 1 ตำบลปะเหลียน อำเภอปะเหลียน จังหวัดตรัง 92120
สำนักงานพัฒนาสังคมและความมั่นคงของมนุษย์จังหวัดตรัง
075-218366
075-220213

เสื้อยืด เขียนลายบาติก ผ้าเช็ดหน้า

จำนวนผลิต/เดือน :

เสื้อยืด 30 ตัว เสื้อบาติก 30 ตัว

ผ้าเช็ดหน้า 50 ผืน

ราคา/หน่วย (บาท) :

เสื้อยืดตัวละ 250 บาท

เสื้อบาติก ตัวละ 500 บาท

ผ้าเช็ดหน้า ผืนละ 50 บาท



หน่วยงาน/องค์กร

ชมรมผู้ปกครองบุคคลออทิสติก จังหวัดตรัง
สำนักงานการศึกษาขนอกระบบและการศึกษาตามอัธยาศัย จังหวัดตรัง

ตุ๊กตาดัดตุ้ยม (จากน้ำยงพารา)

จำนวนผลิต/เดือน : 100 ชิ้น

ราคา/หน่วย (บาท) : 30 บาท



หน่วยงาน/องค์กร

ที่อยู่

ผู้ประสานงาน

โทรศัพท์

โทรศัพท์มือถือ

E-mail

ชมรมคนพิการตำบลสมอโคน

หมู่ 4 ตำบลสมอโคน อำเภอบ้านตาก จังหวัดตาก 63120

นายธัญวิสิษฐ เรือนปัญญา

055-587774

081-7868020

khadehoek@hotmail.com

บาบี่ชุดราตรี (ผลิตภัณฑ์จากโครเซต)

จำนวนผลิต/เดือน : 20 ตัว

ราคา/หน่วย (บาท) : 250-350 บาท



ตุ๊กตาชุดไทยประยุกต์ (ถักโครเซต)

จำนวนผลิต/เดือน : 30 ตัว

ราคา/หน่วย (บาท) : 199 บาท

เสื้อถักโครเซต

(เสื้อถักด้วยด้ายใยประดิษฐ์)

จำนวนผลิต/เดือน : 5 ตัว

ราคา/หน่วย (บาท) : 400-500 บาท



หน่วยงาน/องค์กร
ที่อยู่

โทรศัพท์

โทรสาร

ผู้ประสานงาน

โทรศัพท์มือถือ

ชมรมคนพิการทุกประเภทตำบลแม่ต๋าน เทศบาลตำบลแม่ต๋าน
333 ถนนแม่สอด-แม่สะเรียง ตำบลแม่ต๋าน อำเภอท่าสองยาง
จังหวัดตาก 63150

0-5558-9120

0-5558-9102

นายณัฐวุฒิ สายเปีย ตำแหน่ง ผู้ช่วยเจ้าพนักงานพัฒนาชุมชน
087-2037422



ผลิตภัณฑ์

ผลิตภัณฑ์กะลามะพร้าว และเศษไม้

จำนวนผลิต/เดือน : อย่งละ 50 ชิ้น

ราคา/หน่วย (บาท) :

- | | | | |
|-----------------|------------|-------------------|-------------|
| 1. กระบายตักน้ำ | 35-45 บาท | 2. ฟาน | 40-45 บาท |
| 3. ที่ใส่สบู | 35 บาท | 4. ช้อน | 20-25 บาท |
| 5. ทัพพี | 30-35 บาท | 6. โคมไฟ | 250-300 บาท |
| 7. ไม้พาย | 60-100 บาท | 8. กระถางรูป | 30-45 บาท |
| 9. ไม้เกาหลัง | 20 บาท | 10. ที่นวดฝ่าเท้า | 50-80 บาท |



หน่วยงาน/องค์กร
ที่อยู่
โทรศัพท์
โทรสาร
ผู้ประสานงาน
โทรศัพท์มือถือ
E-mail

ชมรมคนพิการตำบลแม่ปะ
เลขที่ 849 หมู่ 2 ตำบลแม่ปะ อำเภอแม่สอด จังหวัดตาก 63110
086-9383105
055-533126
นายกิตติ สืบสันติพงษ์
089-0624757
oonkitti@gmail.com

กล่องใส่จดหมาย

จำนวนผลิต/เดือน : 20 อัน

ราคา/หน่วย (บาท) : 599 บาท

หมายเหตุ : ทำจากปีกไม้สัก กั้นน้ำได้ ใช้แขวนกับผนัง



นาฬิกาแขวน

จำนวนผลิต/เดือน : 20 เรือน

ราคา/หน่วย (บาท) : 1,200 บาท

หมายเหตุ : ทำจากตาไม้สักขัดเรียบ ใช้แขวนกับผนัง

ที่เสียบปากกา

จำนวนผลิต/เดือน : 30 ชิ้น

ราคา/หน่วย (บาท) : 499 บาท

หมายเหตุ : ทำจากไม้สักเป็นรูปรถไฟ



กระถางต้นไม้

จำนวนผลิต/เดือน : 50 ใบ

ราคา/หน่วย (บาท) : 250 บาท

หมายเหตุ : ทำจากไม้สักกระแนง ใช้สวมกระถาง กระเบื้องปลูกต้นไม้



กำไลไม้จันทน์

จำนวนผลิต/เดือน : 100 อัน
 ราคา/หน่วย (บาท) : 50 บาท
 หมายเหตุ : ทำจากปอกไม้สัก



ชั้นห้อยไม้ประดับ

จำนวนผลิต/เดือน : 50 อัน
 ราคา/หน่วย (บาท) : 450 บาท
 หมายเหตุ : ทำจากไม้สัก ใช้แขวนกับผนัง

ของเล่น : จิกซอว์พญาสิมวา

จำนวนผลิต/เดือน : 30 ชุด
 ราคา/หน่วย (บาท) : 350 บาท
 หมายเหตุ : ทำจากไม้สัก



หน่วยงาน/องค์กร
 ที่อยู่

ผู้ประสานงาน
 โทรศัพท์มือถือ

การประดิษฐ์ดอกไม้จันทน์
 65 หมู่ 5 หมู่ บ้านดงแขวน ตำบลเกาะหวาย อำเภอปากพลี
 จังหวัดนครนายก 26130
 นางสาวเงิน อยู่กลาง
 087-6097334

ดอกไม้จันทน์

จำนวนผลิต/เดือน : ตามการสั่งของลูกค้า
 ราคา/หน่วย (บาท) : 80 บาท/100 ดอก
 ซ่อประธาน (ดอกผักบุ้ง) ซ่อละ 15 บาท
 ซ่อประธาน (ดอกบุษบัน) ซ่อละ 20 บาท



หน่วยงาน/องค์กร
ที่อยู่

ผู้ประสานงาน

โทรศัพท์

โทรศัพท์มือถือ

โทรสาร

Website

E-mail

ศูนย์ฝึกอาชีพหญิงตาบอดสามพราน
42/126 หมู่ 5 ซอยศรีเสถียร ถนนเพชรเกษม ตำบลไร่ขิง
อำเภอสามพราน จังหวัดนครปฐม 73210
ซิสเตอร์เทเรซา น้ำสมบูรณ์
02-4290856, 02-8126246
089-6142081
02-8125233
www.blind.or.th
Teresina@fma.or.th

ผ้าคลุมไหล่

จำนวนผลิต/เดือน : 5 ผืน

ราคา/หน่วย (บาท) : 1,200 บาท



ที่แขวนผ้าเช็ดมือรูปปลา

จำนวนผลิต/เดือน : 1,000 ชิ้น

ราคา/หน่วย (บาท) : 40-70 บาท

หมวกสำหรับผู้ใหญ่/เด็ก

จำนวนผลิต/เดือน : 1 - 2 ใบ

ราคา/หน่วย (บาท) : 400 - 1,000 บาท



กระเป๋าใส่โทรศัพท์

จำนวนผลิต/เดือน : 3 - 4 ใบ

ราคา/หน่วย (บาท) : 200-400 บาท

กระเป๋าสะพาย

จำนวนผลิต/เดือน : 3 - 4 ใบ

ราคา/หน่วย (บาท) : 200-400 บาท



หน่วยงาน/องค์กร
ที่อยู่

โทรศัพท์
ผู้ประสานงาน
โทรศัพท์มือถือ
E-mail

สมาคมคนตาบอดจังหวัดนครสวรรค์
199/339 หมู่ 1 ตำบลนครสวรรค์ อำเภอเมืองนครสวรรค์
จังหวัดนครสวรรค์ 60000
083-1722523
นายประสูติ แสงสร้อย
086-4488464
sangsoi_1@hotmail.com

การบูรหอม

จำนวนผลิต/เดือน : 150 ซิ่น
ราคา/หน่วย (บาท) : 20 บาท



น้ำมันหอมระเหย

จำนวนผลิต/เดือน : 150 ขวด
ราคา/หน่วย (บาท) : 25 บาท



ลูกประคบ

จำนวนผลิต/เดือน : 50 ซิ่น
ราคา/หน่วย (บาท) : คู่ละ 70 บาท



โพลีสลดพังพอน

จำนวนผลิต/เดือน : 70 ขวด
ราคา/หน่วย (บาท) : 130 บาท



หน่วยงาน/องค์กร
ที่อยู่

ผู้ประสานงาน

โทรศัพท์

โทรสาร

โทรศัพท์มือถือ

E-mail

ศูนย์การดำรงชีวิตอิสระคนพิการอำเภอตากาลี จังหวัดนครสวรรค์
6 หมู่ 1 ถนนเทศบาลพัฒนา 3 ตำบลช่องแค อำเภอตากาลี
จังหวัดนครสวรรค์ 60000

นางสาวอุทัยวรรณ พึ่งทอง

086-9316278, 093-1233646

056-269160

086-9316278 ,093-1233646

utnaiwan-p@hotmail.com

ไม้กวาดดอกหญ้า

จำนวนผลิต/เดือน : 1,200 ต่าม

ราคา/หน่วย (บาท) : 35 บาท

หมายเหตุ : เป็นไม้กวาดที่มีคุณภาพดี แข็งแรง
ทนทาน รูปแบบที่สวยงาม

หน่วยงาน/องค์กร
ที่อยู่

ผู้ประสานงาน

E-mail

องค์การบริหารส่วนตำบลห้วยน้ำหอม

99/1 หมู่ 3 ตำบลห้วยน้ำหอม อำเภอลาดยาว จังหวัดนครสวรรค์
60150

นางสุนันทา เขียนประเสริฐ โทรศัพท์ 086-4459021

ส.อ.สนอง เก่งสาริกาน ตำแหน่ง นักพัฒนาชุมชน

โทรศัพท์ 081-8887657

Kengsarikan_01@hotmail.com

ตะกร้าใส่ของ

จำนวนผลิต/เดือน : ตามคำสั่งของลูกค้า

ราคา/หน่วย (บาท) : 89 บาท

หมายเหตุ : ตะกร้าใส่ของสีขาว ขนาด 13 x 18 ซม.
หุ้มด้วยผ้าลูกไม้ดันทอง พร้อมตกแต่งขอบตะกร้า
ด้วยผ้าลูกกระบาย และดอกไม้





ผลิตภัณฑ์

กล่องใส่เครื่องประดับ

จำนวนผลิต/เดือน : ตามการสั่งของลูกค้า

ราคา/หน่วย (บาท) : 89 บาท

หมายเหตุ : กล่องพลาสติกแข็งแบบมีฝาปิด ขนาดกล่องสูง 6 ซม. เส้นผ่านศูนย์กลางกล่องกว้าง 10 ซม. หุ้มด้วยผ้าลูกไม้ดินทองทั้งกล่อง และฝาพร้อมประดับตกแต่งฝาปิดด้วยผ้าลูกไม้ระบาย

กล่องกระดาษทิชชู

จำนวนผลิต/เดือน : ตามการสั่งของลูกค้า

ราคา/หน่วย (บาท) : 199 บาท

หมายเหตุ : กล่องกระดาษทิชชู ชนิดแข็ง สีขาว (มีทั้งแบบกลมและแบบเหลี่ยม) ห่อหุ้มด้วยผ้าลูกไม้ลายดอกอย่างดี พร้อมประดับตกแต่งขอบและบนด้วยผ้าลูกไม้ระบายและประดับดอกไม้

ผลิตภัณฑ์



ผลิตภัณฑ์

ที่ใส่ปากกา

จำนวนผลิต/เดือน : ตามการสั่งของลูกค้า

ราคา/หน่วย (บาท) : 69 บาท

หมายเหตุ : กล่องพลาสติกแข็งทรงกระบอก สูง 14 ซม. เส้นผ่าศูนย์กลาง กว้าง 8 ซม. ห่อหุ้มด้วยผ้าลูกไม้ดินทองทั้งกล่อง พร้อมประดับตกแต่งขอบบนด้วยผ้าลูกไม้ระบาย

หมายเหตุ : เมื่อมีลูกค้าติดต่อสั่งซื้อ องค์การบริหารส่วนตำบล (อบต.) จะรับงานและประสานคนพิการและผู้ดูแลคนพิการในการจัดการทำผลิตภัณฑ์ในแต่ละครั้ง



หน่วยงาน/องค์กร
ที่อยู่
โทรศัพท์
โทรสาร
เว็บไซต์
ผู้ประสานงาน
โทรศัพท์มือถือ

เทศบาลตำบลขุนทะเล
เทศบาลตำบลขุนทะเล อำเภอลานสกา จังหวัดนครศรีธรรมราช 80230
075-374842 ต่อ 104
075-764597
www.khuntale.go.th
นางสารณี สุทธิธรรม ตำแหน่ง นักพัฒนาชุมชน
083-1763051

ดอกไม้ขนาดจิ๋วจากดินไทย
จำนวนผลิต/เดือน : 4,000 ชิ้น
ราคา/หน่วย (บาท) : 35 บาท



ดอกกล้วยไม้จากดินไทย
จำนวนผลิต/เดือน : 100 ชิ้น
ราคา/หน่วย (บาท) : 120 บาท

สตรอว์เบอร์รี่จากดินไทย
จำนวนผลิต/เดือน : 30 ชิ้น
ราคา/หน่วย (บาท) : 150 บาท



ต้นกล้วยในกระถางจากดินไทย
จำนวนผลิต/เดือน : 80 ชิ้น
ราคา/หน่วย (บาท) : 150 บาท



ต้นกล้วยในรถตุ๊กตาซีร็อก
จำนวนผลิต/เดือน : 20 ชิ้น
ราคา/หน่วย (บาท) : 500 บาท



ดินไทยกระถาง
จำนวนผลิต/เดือน : 200 ชิ้น
ราคา/หน่วย (บาท) : 120 บาท

ดอกกล้วยไม้ กระถางไม้
จำนวนผลิต/เดือน : 300 ชิ้น
ราคา/หน่วย (บาท) : 500 บาท



ฝาชีจากเชือกพลาสติก
จำนวนผลิต/เดือน : 20 ใบ
ราคา/หน่วย (บาท) : 250 บาท

ตะกร้าปัดจากเชือกพลาสติก
จำนวนผลิต/เดือน : 100 ใบ
ราคา/หน่วย (บาท) : 150 บาท





ผลิตภัณ์ที่

กระเช้าใส่ผลไม้จากเชือกพลาสติก
 จำนวนผลิต/เดือน : 50 ใบ
 ราคา/หน่วย (บาท) : 80 บาท

ตะกร้าใส่ผ้ามีฝาปิดจากเชือกพลาสติก
 จำนวนผลิต/เดือน : 150 ใบ
 ราคา/หน่วย (บาท) : 250 บาท

ผลิตภัณ์ที่



ผลิตภัณ์ที่

กระป๋องลูกจากเชือกพลาสติก
 จำนวนผลิต/เดือน : 100 ใบ
 ราคา/หน่วย (บาท) : 120-150 บาท

ตะกร้าจ่ายตลาดจากเชือกพลาสติก
 จำนวนผลิต/เดือน : 150 ใบ
 ราคา/หน่วย (บาท) : 80-100 บาท

ผลิตภัณ์ที่



ผลิตภัณ์ที่

กระเป๋าแฟชั่นจากเชือกพลาสติก
 จำนวนผลิต/เดือน : 100 ใบ
 ราคา/หน่วย (บาท) : 120-150 บาท



ดอกกล้วยไม้ช็อกพลาสติก
จำนวนผลิต/เดือน : 300 ชิ้น
ราคา/หน่วย (บาท) : 70 บาท



ดอกกุหลาบช็อกพลาสติก
จำนวนผลิต/เดือน : 20 ชิ้น
ราคา/หน่วย (บาท) : 150 บาท

กระเป๋าหูหัวใจ ช็อกพลาสติก
พร้อมหูสำเร็จ ขนาด 28x26 ซม.
จำนวนผลิต/เดือน : 10 ใบ
ราคา/หน่วย (บาท) : 300 บาท



กระเป๋าขยายด้านข้าง ช็อกพลาสติก
พร้อมหูสำเร็จ ขนาด 30x28 ซม.
จำนวนผลิต/เดือน : 10 ใบ
ราคา/หน่วย (บาท) : 350 บาท



กระเป๋าถือจากเชือกพลาสติก
ขนาดเล็ก พร้อมหูหิ้ว
จำนวนผลิต/เดือน : 10 ใบ
ราคา/หน่วย (บาท) : 80 บาท



กระเป๋าถือจากเชือกพลาสติก
ขนาดกลาง พร้อมหูหิ้ว
จำนวนผลิต/เดือน : 10 ใบ
ราคา/หน่วย (บาท) : 100 บาท

กระเป๋าแฟชั่นจากเชือกพลาสติก
พร้อมหูหิ้ว
จำนวนผลิต/เดือน : 10 ใบ
ราคา/หน่วย (บาท) : 400 บาท



กระเป๋าแฟชั่นจากเชือกพลาสติก
พร้อมหูหิ้ว
จำนวนผลิต/เดือน : 10 ใบ
ราคา/หน่วย (บาท) : 400 บาท



กระเป๋าแฟชั่นจากเชือกพลาสติก พร้อมหูหิ้ว
ขนาด 40x34 ซม.
จำนวนผลิต/เดือน : 10 ใบ
ราคา/หน่วย (บาท) : 400 บาท



กระเป๋าสะพายข้างจากเชือกพลาสติก
จำนวนผลิต/เดือน : 10 ใบ
ราคา/หน่วย (บาท) : 200 บาท

กล่องใส่กระดาษทิชชูจากเชือกพลาสติก
จำนวนผลิต/เดือน : 50 ชิ้น
ราคา/หน่วย (บาท) : 49 บาท



พวงกุญแจเชือกพลาสติก
จำนวนผลิต/เดือน : 100 ชิ้น
ราคา/หน่วย (บาท) : 10 บาท



หน่วยงาน/องค์กร
ที่อยู่

โทรศัพท์

โทรสาร

ผู้ประสานงาน

E-mail

ศูนย์ฟื้นฟูอาชีพคนพิการนครศรีธรรมราช

180 หมู่ 5 ตำบลสระแก้ว อำเภอท่าศาลา จังหวัดนครศรีธรรมราช
80160

075-375255

075-375254

นายอนุพงษ์ จงเจริญ ตำแหน่งครูฝึกอาชีพสงเคราะห์ ชั้น 2

siongiarean@yahoo.com

กระเป๋าสะพาย (กระเป๋าสานพลาสติก
แบบสะพายสายเปียยาว)

จำนวนผลิต/เดือน : ตามการสั่งของลูกค้า
ราคา/หน่วย (บาท) : 400 บาท



กระเป๋าสะพาย (กระเป๋าสานพลาสติก
แบบสะพายสายเปียสั้น ขนาดกลาง)

จำนวนผลิต/เดือน : ตามการสั่งของลูกค้า
ราคา/หน่วย (บาท) : 350 บาท

กระเป๋าสะพาย (กระเป๋าสานพลาสติกแบบ
สะพายสายหนังสั้น ขนาดกลาง)

จำนวนผลิต/เดือน : ตามการสั่งของลูกค้า
ราคา/หน่วย (บาท) : 300 บาท



แจกัน (แจกันดินเผา ตกแต่งลาย)

จำนวนผลิต/เดือน : ตามการสั่งของลูกค้า
ราคา/หน่วย (บาท) : 200 บาท



กระเช้าของขวัญ (กระเช้าของขวัญพลาสติก)

จำนวนผลิต/เดือน : ตามการสั่งของลูกค้า

ราคา/หน่วย (บาท) : 150 บาท



ดอกบัว (ดอกบัวทำจากพลาสติก)

จำนวนผลิต/เดือน : ตามการสั่งของลูกค้า

ราคา/หน่วย (บาท) : 129 บาท

ดอกกล้วยไม้ (ทำจากพลาสติก)

จำนวนผลิต/เดือน : ตามการสั่งของลูกค้า

ราคา/หน่วย (บาท) : 100 บาท



กล่องกระดาษทิว

จำนวนผลิต/เดือน : ตามการสั่งของลูกค้า

ราคา/หน่วย (บาท) : 100 บาท

ตะกร้าอเนกประสงค์

จำนวนผลิต/เดือน : ตามการสั่งของลูกค้า

ราคา/หน่วย (บาท) : 30 บาท



ขวดใส่ไม้จิ้มฟัน ถักไหมพรม ตกแต่งจากผ้าลูกไม้

จำนวนผลิต/เดือน : ตามการสั่งของลูกค้า

ราคา/หน่วย (บาท) : 30 บาท



เจ้าของผลิตภัณฑ์
ประเภทความพิการ
ที่อยู่

โทรศัพท์มือถือ

นางสุไพรัตน์ ยอดระบำ
ทางร่างกายหรือการเคลื่อนไหว
บ้านเลขที่ 2 ถนนสุรินทรราชา ตำบลในเมือง อำเภอเมือง
จังหวัดนครศรีธรรมราช 80000
081-5975540

กระเป๋าถือ (กระเป๋า น้ำตาล ดำ เรียวทรงรีหูแหว่ง)
จำนวนผลิต/เดือน : ตามการสั่งของลูกค้า
ราคา/หน่วย (บาท) : 2,000 บาท



กระเป๋าหิ้ว (กระเป๋าหิ้วใบเล็ก ขนาด 4 นิ้ว)
จำนวนผลิต/เดือน : ตามการสั่งของลูกค้า
ราคา/หน่วย (บาท) : 300 บาท

กระเป๋าหิ้ว 2 นิ้ว 2 หูข้าง (หูไม้)
จำนวนผลิต/เดือน : ตามการสั่งของลูกค้า
ราคา/หน่วย (บาท) : 1,400 บาท



กระเป๋าทรงสูง (กระเป๋าทรงสูงหูข้าง 8 นิ้ว)
จำนวนผลิต/เดือน : ตามการสั่งของลูกค้า
ราคา/หน่วย (บาท) : 3,000 บาท

กระเป๋าทรงวงเขน (กระเป๋าทรงวงเขนหูไม้)
จำนวนผลิต/เดือน : ตามการสั่งของลูกค้า
ราคา/หน่วย (บาท) : 3,000 บาท





กระเป๋าส่งของ (กระเป๋าส่งของมกลม)
 จำนวนผลิต/เดือน : ตามการสั่งของลูกค้า
 ราคา/หน่วย (บาท) : 3,000 บาท

กระเป๋าทับ (กระเป๋าทับทรงรี ใบเล็กถมทอง)
 จำนวนผลิต/เดือน : ตามการสั่งของลูกค้า
 ราคา/หน่วย (บาท) : 8,500 บาท



กระเป๋าทับ (กระเป๋าทับทรงรีเล็กถมทองเหลือง หูลิเกา)
 จำนวนผลิต/เดือน : ตามการสั่งของลูกค้า
 ราคา/หน่วย (บาท) : 5,600 บาท

กล่องใส่กระดาษทิชชู
 จำนวนผลิต/เดือน : ตามการสั่งของลูกค้า
 ราคา/หน่วย (บาท) : 980 บาท



เจ้าของผลิตภัณฑ์
 ประเภทความพิการ
 ที่อยู่
 โทรศัพท์มือถือ

นายภมร แก้วกาบิน
 ทางร่างกายหรือการเคลื่อนไหว
 276 หมู่ 3 ตำบลปากพูน อำเภอเมือง จังหวัดนครศรีธรรมราช 80000
 083-9693453

ชั้นวางหนังสือ (ชั้นวาง 6 ชั้น)
 จำนวนผลิต/เดือน : ตามการสั่งของลูกค้า
 ราคา/หน่วย (บาท) : 1,700 บาท





ชั้นวางน้ำปลา

จำนวนผลิต/เดือน : ตามการสั่งของลูกค้า
ราคา/หน่วย (บาท) : 300 บาท

ที่ใส่กระดาษต้นไม้

จำนวนผลิต/เดือน : ตามการสั่งของลูกค้า
ราคา/หน่วย (บาท) : 300 บาท



ที่ใส่กระดาษต้นไม้

จำนวนผลิต/เดือน : ตามการสั่งของลูกค้า
ราคา/หน่วย (บาท) : 350 บาท

เจ้าของผลิตภัณฑ์
ประเภทความพิการ
ที่อยู่

นายสุชาติ บุญแก้ว

ทางร่างกายหรือการเคลื่อนไหว

26 ซอยหัวท่า ถนนชลวิถี ตำบลในเมือง อำเภอเมือง

จังหวัดนครศรีธรรมราช 80000

กำไลอมเงิน

จำนวนผลิต/เดือน : ตามการสั่งของลูกค้า
ราคา/หน่วย (บาท) : 4,500 บาท



จี้ทำทอง

จำนวนผลิต/เดือน : ตามการสั่งของลูกค้า
ราคา/หน่วย (บาท) : คู่ละ 2,500 บาท



แหวน (ห้วงโม่ ถมเงิน)

จำนวนผลิต/เดือน : ตามการสั่งของลูกค้า

ราคา/หน่วย (บาท) : 1,800 บาท



เจ้าของผลิตภัณฑ์
ประเภทความพิการ
ที่อยู่

นายสุธรรม นิจธรรม

ทางร่างกายหรือการเคลื่อนไหว

18 หมู่ 1 ตำบลช้างกลาง อำเภอลำปาง จังหวัดนครศรีธรรมราช
80250

โทรศัพท์มือถือ

089-2892128

เก้าอี้โซฟา (จากไม้ มีหู)

จำนวนผลิต/เดือน : ตามการสั่งของลูกค้า

ราคา/หน่วย (บาท) : 12,000 บาท



เก้าอี้โซฟา (จากไม้)

จำนวนผลิต/เดือน : ตามการสั่งของลูกค้า

ราคา/หน่วย (บาท) : 15,000 บาท

โต๊ะกลม

จำนวนผลิต/เดือน : ตามการสั่งของลูกค้า

ราคา/หน่วย (บาท) : 6,000 บาท



เก้าอี้เล็ก (เก้าอี้ขนาดเล็ก จากไม้)

จำนวนผลิต/เดือน : ตามการสั่งของลูกค้า

ราคา/หน่วย (บาท) : 1,000 บาท



เจ้าของผลิตภัณฑ์
ประเภทความพิการ
ที่อยู่
โทรศัพท์มือถือ

นายวีระ เชนย
ทางร่างกายหรือการเคลื่อนไหว
277 หมู่ 5 ตำบลกำโลน อำเภอลานสกา จังหวัดนครศรีธรรมราช 80230
086-9498581

โคมไฟดลูกลาย (ทำจากกะลามะพร้าว)

จำนวนผลิต/เดือน : ตามการสั่งของลูกค้า

ราคา/หน่วย (บาท) : 1,500 บาท ขายส่งไม่เกิน 800 บาท

ผลิตภัณฑ์



เข็มขัด (ทำจากกะลามะพร้าว)

จำนวนผลิต/เดือน : ตามการสั่งของลูกค้า

ราคา/หน่วย (บาท) : 200 บาท ราคาส่ง 150 บาท

ผลิตภัณฑ์

เจ้าของผลิตภัณฑ์
ประเภทความพิการ
ที่อยู่
โทรศัพท์มือถือ

นางสาวนันทา กำจัดภัย
ทางการได้ยินหรือสื่อความหมาย
33/1 หมู่ 6 ตำบลนาพรุ อำเภอพระพรหม จังหวัดนครศรีธรรมราช 80000
081-8935710

กระจาด (ขนาดเล็ก 10 ซม.)

จำนวนผลิต/เดือน : ตามการสั่งของลูกค้า

ราคา/หน่วย (บาท) : 50 บาท

ผลิตภัณฑ์



กระบุงไฟ

จำนวนผลิต/เดือน : ตามการสั่งของลูกค้า

ราคา/หน่วย (บาท) : 1,200 บาท

ผลิตภัณฑ์



กล่องอเนกประสงค์

จำนวนผลิต/เดือน : ตามการสั่งของลูกค้า
ราคา/หน่วย (บาท) : 250 บาท



ตระแกรงอเนกประสงค์

จำนวนผลิต/เดือน : ตามการสั่งของลูกค้า
ราคา/หน่วย (บาท) : 70 บาท

ตระแกรง (ขนาด 10x10 ซม.)

จำนวนผลิต/เดือน : ตามการสั่งของลูกค้า
ราคา/หน่วย (บาท) : 200 บาท



เจ้าของผลิตภัณฑ์
ประเภทความพิการ
ที่อยู่
โทรศัพท์มือถือ

นายพงศ์สุริเยร ชูเข้ม

ทางร่างกายหรือการเคลื่อนไหว

74 หมู่ 3 ตำบลฉลอง อำเภอสิชล จังหวัดนครศรีธรรมราช 80120

087-2831952

กระเป๋าใส่ดินสอ (จากผ้าบัดย้อม)

จำนวนผลิต/เดือน : ตามการสั่งของลูกค้า
ราคา/หน่วย (บาท) : 20 บาท



ผ้าเช็ดหน้าผืนเล็ก

จำนวนผลิต/เดือน : ตามการสั่งของลูกค้า
ราคา/หน่วย (บาท) : 20 บาท



ปลอกกล่องใส่กระดาษชำระ (จากผ้ามัดย้อม)

จำนวนผลิต/เดือน : ตามการสั่งของลูกค้า

ราคา/หน่วย (บาท) : 80 บาท



ผ้าเช็ดมือ (แบบแขวน)

จำนวนผลิต/เดือน : ตามการสั่งของลูกค้า

ราคา/หน่วย (บาท) : 60 บาท

กระเป๋าทือเฟชั่น (จากผ้ามัดย้อม)

จำนวนผลิต/เดือน : ตามการสั่งของลูกค้า

ราคา/หน่วย (บาท) : 30 บาท



กระเป๋าทือ (จากผ้ามัดย้อม)

จำนวนผลิต/เดือน : ตามการสั่งของลูกค้า

ราคา/หน่วย (บาท) : 25 บาท

กระเป๋าสะพาย (สามชั้น จากผ้ามัดย้อม)

จำนวนผลิต/เดือน : ตามการสั่งของลูกค้า

ราคา/หน่วย (บาท) : 120 บาท



กระเป๋าสะพาย (สามชั้น จากผ้ามัดย้อม)

จำนวนผลิต/เดือน : ตามการสั่งของลูกค้า

ราคา/หน่วย (บาท) : 140 บาท

กระเป๋าถุงผ้าสะพายหลัง (จากผ้ามัดย้อม)

จำนวนผลิต/เดือน : ตามการสั่งของลูกค้า

ราคา/หน่วย (บาท) : 70 บาท





ถุงผ้า (จากผ้ามัดย้อม)
จำนวนผลิต/เดือน : ตามการสั่งของลูกค้า
ราคา/หน่วย (บาท) : 50 บาท

ถุงผ้าแบบสองกระเป๋
จำนวนผลิต/เดือน : ตามการสั่งของลูกค้า
ราคา/หน่วย (บาท) : 60 บาท



กระเป๋าคู่ (แบบมีหูรูด)
จำนวนผลิต/เดือน : ตามการสั่งของลูกค้า
ราคา/หน่วย (บาท) : 80 บาท

พวงกุญแจ
จำนวนผลิต/เดือน : ตามการสั่งของลูกค้า
ราคา/หน่วย (บาท) : 10 บาท



ผ้าขนหนู (ย้อมสีธรรมชาติ)
จำนวนผลิต/เดือน : ตามการสั่งของลูกค้า
ราคา/หน่วย (บาท) : 150 บาท

ผ้าเช็ดหน้า (ขนาดใหญ่)
จำนวนผลิต/เดือน : ตามการสั่งของลูกค้า
ราคา/หน่วย (บาท) : 20 บาท



กระเป๋าสีไทรคัพพ์
จำนวนผลิต/เดือน : ตามการสั่งของลูกค้า
ราคา/หน่วย (บาท) : 20 บาท



เจ้าของผลิตภัณฑ์
ที่อยู่

นายธนโชติ ทาแลป
46/1200 ซอย 32/4 หมู่ 5 ตำบลบางบัวทอง อำเภอบางบัวทอง
จังหวัดนนทบุรี 11110

โทรศัพท์มือถือ

081-5719666

ดอกไม้ประดิษฐ์จากวัสดุแปรรูป (ดอกไม้ประดิษฐ์จาก
ดินไทย) สามารถทำดอกไม้ได้ทุกชนิด

จำนวนผลิต/เดือน : 8,000 ชิ้น

ราคา/หน่วย (บาท) :

ขายปลีก ชิ้นละ 35 บาท ขายส่ง ชิ้นละ 20 บาท

หมายเหตุ : นายธนโชติ ทาแลป

ผลิตภัณฑ์ได้รับการรับรองคุณภาพจาก สนนง.มาตรฐาน
ผลิตภัณฑ์ อุตสาหกรรม และได้รับ Certificate of Appreciation
จากสมาคมสมาพันธ์สหกรณ์ออมทรัพย์และเครดิตใน
เอเชีย (ACCU)

เจ้าของผลิตภัณฑ์
ที่อยู่

นายภพดี เทภาสิต
25/432 ซอย 23 ถนนแจ้งวัฒนะ หมู่ 6 ตำบลบางตลาด
อำเภอปากเกร็ด จังหวัดนนทบุรี 11120

โทรศัพท์มือถือ

086-9088258

โทรสาร

02-9620060

E-mail

Job2_108_1009@hotmail.com

เป่าแก้ว

จำนวนผลิต/เดือน : 2,000 - 5,000 ชิ้น

ราคา/หน่วย (บาท) : 200-500 ขายทั้งราคาปลีกและราคาส่ง

หมายเหตุ : เป็นรูปทรงต่าง ๆ แก้วเป่าเป็นรูปสัตว์มงคลต่างๆ
เช่น ม้าทอง, มังกรทอง, ฟุ่งปลาโลมา เป็นต้น



กระเป๋าทอแฟชั่น (จากผ้ามัดย้อม)
 จำนวนผลิต/เดือน : 10,000 ใบ
 ราคา/หน่วย (บาท) : 50-300 บาท
 หมายเหตุ : ตามการสั่งของลูกค้า

ปลอกหมอนแบบต่างๆ
 จำนวนผลิต/เดือน : 10,000 ใบ
 ราคา/หน่วย (บาท) : 100-200 บาท
 หมายเหตุ : ตามการสั่งของลูกค้า



เน็คไทแบบต่างๆ
 จำนวนผลิต/เดือน : 5,000 สั้น
 ราคา/หน่วย (บาท) : 100-300 บาท
 หมายเหตุ : ตามการสั่งของลูกค้า

กระเป๋าสตางค์แบบต่างๆ
 จำนวนผลิต/เดือน : 5,000 ใบ
 ราคา/หน่วย (บาท) : 50-300 บาท
 หมายเหตุ : ตามการสั่งของลูกค้า



ตุ๊กตาแบบต่างๆ
 จำนวนผลิต/เดือน : 5,000 ตัว
 ราคา/หน่วย (บาท) : 10-500 บาท
 หมายเหตุ : ตามการสั่งของลูกค้า

ประติมากรรมภาพทัดกระจก
 จำนวนผลิต/เดือน : 5,000 ภาพ
 ราคา/หน่วย (บาท) : 100-500 บาท
 หมายเหตุ : ตามการสั่งของลูกค้า



เทียนเจล
 จำนวนผลิต/เดือน : 5,000 อัน
 ราคา/หน่วย (บาท) : 50-500 บาท
 หมายเหตุ : ตามการสั่งของลูกค้า



เพ้นท์แก้ว

จำนวนผลิต/เดือน : 100-500 ใบ
 ราคา/หน่วย (บาท) : 100-500 บาท
 หมายเหตุ : ตามการสั่งของลูกค้า

**ที่ติดตู้เย็น**

จำนวนผลิต/เดือน : 20-100 ชิ้น
 ราคา/หน่วย (บาท) : 20-100 บาท
 หมายเหตุ : ตามการสั่งของลูกค้า

พืชมะนาว ยาหม่อง ยาดม

จำนวนผลิต/เดือน : 10-100 ขวด
 ราคา/หน่วย (บาท) : 10-100 บาท
 หมายเหตุ : ตามการสั่งของลูกค้า



บุคลิกหะ: ขนาด 4 x 6 นิ้ว ขนาด 8 x 10 นิ้ว
 ขนาด 10 x 12 นิ้ว

จำนวนผลิต/เดือน : 100 / 500 / 800 ภาพ ตามลำดับ
 ราคา/หน่วย (บาท) : 100 / 500 / 800 บาท ตามลำดับ

งานคริสตัลแบบต่างๆ

จำนวนผลิต/เดือน : 300-3,000 เส้น
 ราคา/หน่วย (บาท) : 300-3,000 บาท
 หมายเหตุ : ตามการสั่งของลูกค้า

**เสื้อผ้าด้วยมือ**

จำนวนผลิต/เดือน : 200 ตัว
 ราคา/หน่วย (บาท) : 200 บาท
 หมายเหตุ : ตามการสั่งของลูกค้า

ปักโครเซต

จำนวนผลิต/เดือน : 10-2,500 ผืน
 ราคา/หน่วย (บาท) : 10-2,500 บาท
 หมายเหตุ : ตามการสั่งของลูกค้า





ปั้นดินเรื่องแสง

จำนวนผลิต/เดือน : 500 ชิ้น

ราคา/หน่วย (บาท) : 500 บาท

หมายเหตุ : ตามการสั่งของลูกค้า

หน่วยงาน/องค์กร

ที่อยู่

ผู้ประสานงาน

โทรศัพท์มือถือ

E-mail

สถานสงเคราะห์เด็กพิการทางสมองและปัญญา (หญิง)

78/15 หมู่ 1 ตำบลบางตลาด อำเภอปากเกร็ด จังหวัดนนทบุรี 11120

นางวีณา ธงทอง

086-7537757

Kai-Kwun@hotmail.com

เสื่อจากต้นรูป (ทอจากต้นรูปที่ขึ้นตามธรรมชาติ)

จำนวนผลิต/เดือน : 10-20 ผืน

ราคา/หน่วย (บาท) : 150 บาท

หมายเหตุ :

ผลิตโดยเด็กจากงานอาชีพบำบัดภายในสถานสงเคราะห์ฯ



พรมเช็ดเท้า (ทำจากเศษผ้าหลากสี เป็นแบบต่าง ๆ ที่หลากหลาย)

จำนวนผลิต/เดือน : 30-50 ผืน

ราคา/หน่วย (บาท) : 50-100 บาท

เดคูพาจ (นำรูปภาพต่าง ๆ มาประดับบนผืน ให้มีลวดลายที่สวยงาม)

จำนวนผลิต/เดือน : 100-200 ใบ

ราคา/หน่วย (บาท) : 30 บาท



หมอนหอม (บรรจุดอกไม้แห้งใส่ในหมอน สำหรับ ใช้ใส่ในตู้เสื้อผ้า ห้องน้ำ หรือตามต้องการ)

จำนวนผลิต/เดือน : 200-400 ชิ้น

ราคา/หน่วย (บาท) : 20 บาท



กีชูปเปอร์ (งานประดิษฐ์กรอบรูป พวงกุญแจ และกล่องต่างๆ)

จำนวนผลิต/เดือน : 30 ชิ้น

ราคา/หน่วย (บาท) : 30-150 บาท



หน่วยงาน/องค์กร
ที่อยู่

โรงพยาบาลปากเกร็ด นนทบุรี

หมู่ 5 ถนนแจ้งวัฒนะ ตำบลปากเกร็ด อำเภอปากเกร็ด จังหวัดนนทบุรี
11120

โทรศัพท์

02-9609900

กระเป๋าสตางค์ (ทักด้วยไหมพรมญี่ปุ่น)

จำนวนผลิต/เดือน : 30 ใบ

ราคา/หน่วย (บาท) : 800-1,500 บาท



ดอกไม้ประดิษฐ์ (จากผ้าใยบัว) มีหลายสี
หลายแบบ

จำนวนผลิต/เดือน : 1,000 ดอก

ราคา/หน่วย (บาท) : 25 บาท

สบู่สมุนไพร (สารสกัดจากมะหาดและโสมทอง)

จำนวนผลิต/เดือน : ขนาดเล็ก 350 ก้อน/เดือน

ขนาดใหญ่ 800 ก้อน/เดือน

ราคา/หน่วย (บาท) :

ขนาดเล็ก 35 บาท, ขนาดใหญ่ 80 บาท



หน่วยงาน/องค์กร

ที่อยู่

ผู้ประสานงาน

โทรศัพท์

โทรสาร

E-mail

เทศบาลตำบลไทรม้า

101/292 หมู่ 4 ตำบลไทรม้า อำเภอเมือง จังหวัดนนทบุรี 11000

นายเกรียงศักดิ์ ปานปิ่น

081-6456589, 02-9261350 ต่อ 212, 220

02-9261325

KRIENGSACK2514@hotmail.com

แข่งปลากู (เฉพาะใบช่วง)

จำนวนผลิต/เดือน : 2,000 - 3,000 ใบ

ราคา/หน่วย (บาท) : 2 บาท

หมายเหตุ : สั่ง 100 ใบ = 50 บาท



หน่วยงาน/องค์กร

ที่อยู่

ผู้ประสานงาน

โทรศัพท์

โทรสาร

E-mail

สถานสงเคราะห์เด็กอ่อนพิการทางสมองและปัญญา (บ้านเฟื่องฟ้า)

78/9 หมู่ 1 ถนนติวานนท์ อำเภอปากเกร็ด ตำบลบางตลาด

จังหวัดนนทบุรี 11120

นายวิวัฒน์ ขวัญใสธรรม

089-4535270, 02-5836815

02-5834000

fueng-fah@hotmail.com

การ์ดส่งความสุข การ์ดภาพวาดจาก

ฝีมือของเด็กพิการ และศิลปินที่สอนเด็ก

วาดภาพ การ์ดมีทั้งแบบมีคำอวยพร และ

การ์ดเปล่าไม่มีคำอวยพร

จำนวนผลิต/เดือน : ตามการสั่งของ

ลูกค้า

ราคา/หน่วย (บาท) : 10 บาท

หมายเหตุ : ผลงานของเด็กพิการ และ

ผลงานของศิลปิน (อ.ไพโรวัลย์ ชัยรัตน์)



หน่วยงาน/องค์กร
ที่อยู่
ผู้ประสานงาน
โทรศัพท์
โทรสาร
E-mail

ศูนย์พัฒนาอาชีพคนพิการ
78/10 หมู่ 1 ตำบลบางตลาด อำเภอปากเกร็ด จังหวัดนนทบุรี 11120
นางสาวกนิษฐา แซ่ว่าง
02-5838415
02-5839952
K_wang2520@hotmail.co.th

กระเป๋าดำแคนวาสแต่งลาย ติดซิป
(ขนาด สูง 14 นิ้ว กว้าง 13 นิ้ว ก้นกระเป๋
3.5 นิ้ว)
จำนวนผลิต/เดือน : ตามการสั่งของลูกค้า
ราคา/หน่วย (บาท) : 199 บาท



กระเป๋าดำแคนวาส แต่งลาย ติดซิป
(ขนาด สูง 14 นิ้ว กว้าง 18 นิ้ว ก้นกระเป๋
5 นิ้ว)
จำนวนผลิต/เดือน : ตามการสั่งของลูกค้า
ราคา/หน่วย (บาท) : 190 บาท

กระเป๋าดำแคนวาส ติดซิป (ขนาด สูง
14 นิ้ว กว้าง 13 นิ้ว ก้นกระเป๋ 3 นิ้ว)
จำนวนผลิต/เดือน : ตามการสั่งของ
ลูกค้า
ราคา/หน่วย (บาท) : 120 บาท





กระเป๋าด้านแคนวาส แต่งลาย ติดซิป (ขนาด สูง 14 นิ้ว กว้าง 13 นิ้ว ก้นกระเป๋ 3 นิ้ว)
จำนวนผลิต/เดือน : ตามการสั่งของลูกค้า
ราคา/หน่วย (บาท) : 120 บาท

กระเป๋าด้านดิบแคนวาส สลับสี (ขนาด สูง 14 นิ้ว กว้าง 13 นิ้ว ติดซิป ก้นกระเป๋ 3 นิ้ว)

จำนวนผลิต/เดือน : ตามการสั่งของลูกค้า
ราคา/หน่วย (บาท) : 120 บาท



กระเป๋าด้านแคนวาสลาย ติดซิป (ขนาดสูง 14 นิ้ว กว้าง 13 นิ้ว ก้นกระเป๋ 3.5 นิ้ว)
จำนวนผลิต/เดือน : ตามการสั่งของลูกค้า
ราคา/หน่วย (บาท) : 199 บาท

กระเป๋าด้านดิบแคนวาส แต่งลาย (ขนาดสูง 14 นิ้ว กว้าง 13 นิ้ว ติดซิป ก้นกระเป๋ 3 นิ้ว)
จำนวนผลิต/เดือน : ตามการสั่งของลูกค้า
ราคา/หน่วย (บาท) : 120 บาท



ที่ใส่ทิชชูขนาดใหญ่
จำนวนผลิต/เดือน : 50 กล่อง
ราคา/หน่วย (บาท) : 50 บาท



กระเป๋าใส่โทรศัพท์มือถือ
จำนวนผลิต/เดือน : 30 ใบ
ราคา/หน่วย (บาท) : 40 บาท



กระเป๋าเครื่องสำอาง (หูหิ้ว)
จำนวนผลิต/เดือน : 50 ใบ
ราคา/หน่วย (บาท) : 45 บาท

แผ่นรองของร้อน
จำนวนผลิต/เดือน : 20 แผ่น
ราคา/หน่วย (บาท) : 20 บาท



ถุงมือจับของร้อน
จำนวนผลิต/เดือน : 30 คู่
ราคา/หน่วย (บาท) : 40 บาท



หน่วยงาน/องค์กร

ศูนย์พัฒนาอาชีพคนตาบอดแห่งประเทศไทย

ในพระบรมราชานุสาวรีย์

ที่อยู่

เลขที่ 69/43 ซอยพระมหากาญจนะ ตำบลบ้านใหม่ อำเภอปากเกร็ด
จังหวัดนนทบุรี 11120

ผู้ประสานงาน

คุณประมวล หวานคำ

โทรศัพท์

02-5832277

โทรศัพท์มือถือ

086-8146052

Website

www.blind.or.th

โต๊ะสนามฯ พร้อมม้านั่ง

จำนวนผลิต/เดือน : 100 ตัว

ราคา/หน่วย (บาท) : 1,000 บาท

หมายเหตุ : ทำจากไม้เนื้อแข็ง โครงขาไม้
ขนาดกว้าง 0.70 เมตร ยาว 1.50 เมตร
สูง 0.75 เมตร สีธรรมชาติ เคลือบยูรีเทน



โต๊ะสนามฯ พร้อมม้านั่ง

จำนวนผลิต/เดือน : 100 ตัว

ราคา/หน่วย (บาท) : 2,000 บาท

หมายเหตุ : ม้านั่งยาวไม้เนื้อแข็ง
มีพนักพิง ที่และเท้าแขน ขนาด
กว้าง 0.40 เมตร ยาว 1.50 เมตร
สูง 0.85 เมตร สีธรรมชาติเคลือบยูรีเทน



จังหวัดบึงกาฬ

ทำเนียบผลิตภัณฑ์และบริการโดยคนพิการ

หน่วยงาน/องค์กร
ที่อยู่

สำนักงานพัฒนาสังคมและความมั่นคงของมนุษย์จังหวัดบึงกาฬ
630 หมู่ 7 ถนนประกอบบูรณะ ตำบลวิศิษฐ์ อำเภอเมืองบึงกาฬ
จังหวัดบึงกาฬ 38000

ผู้ประสานงาน

นายวีระชาติ จำปาศรี

โทรศัพท์

042-491502

โทรสาร

042-491972

โทรศัพท์มือถือ

087-5880582

E-mail

thaitanium_audy@hotmail.com

พวงกุญแจ

จำนวนผลิต/เดือน : 100 ชิ้น

ราคา/หน่วย (บาท) : 5 บาท



ดอกไม้จันทน์

จำนวนผลิต/เดือน : 50 ดอก/คน/วัน

ราคา/หน่วย (บาท) : 95 บาท/100 ดอก

จังหวัดปทุมธานี

ทำเนียบผลิตภัณฑ์และบริการโดยคนพิการ

หน่วยงาน/องค์กร
ที่อยู่

สถานสงเคราะห์คนไข้โรคจิตทุเลาบ้านกิ่งวิศิษาย
130 หมู่ 2 ตำบลรังสิต อำเภอธัญบุรี จังหวัดปทุมธานี 12110

ผู้ประสานงาน

นางสุมาลา กอพลูกลาง

โทรศัพท์

02-5771864

โทรสาร

02-5772254

โทรศัพท์มือถือ

081-7275989

ไม้กวาดดอกหญ้า

จำนวนผลิต/เดือน : 50 ต่ำน

ราคา/หน่วย (บาท) : 30 บาท



หน่วยงาน/องค์กร

สำนักงานพัฒนาสังคมและความมั่นคงของมนุษย์จังหวัด
ประจวบคีรีขันธ์

ที่อยู่

ศาลากลางจังหวัดประจวบคีรีขันธ์ ถนนสละชีพ อำเภอเมือง
จังหวัดประจวบคีรีขันธ์ 77000

โทรศัพท์

0-3261-1349

โทรสาร

0-3260-3164

ผู้ประสานงาน

นางสาวพิชญา นาคนงนุช

โทรศัพท์มือถือ

086-0395920

E-mail

pichayanark@hotmail.com

ผู้ผลิตชิ้นงาน

นางไพลิน สิ้นจันทร์

ที่อยู่

140/7 หมู่ 3 ตำบลแสงอรุณ อำเภอทับสะแก จังหวัดประจวบคีรีขันธ์
77130

โทรศัพท์

087-1611209

พวงกุญแจทำเป็นตัวการ์ตูน จากไหมพรม

จำนวนผลิต/เดือน : 250 ชิ้น

ราคา/หน่วย (บาท) : 25-49 บาท



ผ้าพันคอถักจากไหมพรมเป็นลายต่าง ๆ

จำนวนผลิต/เดือน : 10 ผืน

ราคา/หน่วย (บาท) : 350 บาท

ผ้าเช็ดมือถักชายผ้าเช็ดมือจากไหมพรม

จำนวนผลิต/เดือน : 10 ผืน

ราคา/หน่วย (บาท) : 45 บาท



หน่วยงาน/องค์กร
ที่อยู่

โทรศัพท์

โทรสาร

ผู้ประสานงาน

โทรศัพท์มือถือ

E-mail

สำนักงานพัฒนาสังคมและความมั่นคงของมนุษย์จังหวัดปราจีนบุรี
ศาลากลางจังหวัด ชั้น 2 ศูนย์ราชการจังหวัดปราจีนบุรี
ถนนสุวินทวงศ์ ตำบลไม้เค็ด อำเภอเมือง จังหวัดปราจีนบุรี 25230
037-454026
037-454026 ต่อ 17
นางสาวพรทิพย์ ผุ่ยรอด
086-1637030
pp7560@hotmail.com

ยาหม่องสมุนไพร ยาหม่องสมุนไพร เสลดพังพอน

จำนวนผลิต/เดือน : อย่างละ 100 ขวด

ราคา/หน่วย (บาท) : 25 บาท



น้ำยาล้างจาน

จำนวนผลิต/เดือน : 50 ขวด

ราคา/หน่วย (บาท) : 15 บาท

ตะกร้าพลาสติก

จำนวนผลิต/เดือน : 15 - 20 ใบ

ราคา/หน่วย (บาท) : 300 - 500 บาท ตามขนาด



เสื้อบาติก

จำนวนผลิต/เดือน : 20 - 30 ตัว

ราคา/หน่วย (บาท) : 60 - 200 บาท ตามขนาด

สร้อยข้อมือลูกปัด

จำนวนผลิต/เดือน : 50 เส้น

ราคา/หน่วย (บาท) : 100 บาท



สร้อยคอลูกปัด

จำนวนผลิต/เดือน : 50 เส้น

ราคา/หน่วย (บาท) : 300-600 บาท ตามขนาด





พวงกุญแจลูกบิด

จำนวนผลิต/เดือน : 50 ชิ้น

ราคา/หน่วย (บาท) : 50 บาท

เฟอร์นิเจอร์ไม้ โต๊ะทานอาหาร

จำนวนผลิต/เดือน : 2 ตัว

ราคา/หน่วย (บาท) : 1,800 บาท



ชั้นวางของ

จำนวนผลิต/เดือน : 3 ตัว

ราคา/หน่วย (บาท) : 700 บาท

น้ำหมักไล่แมลง

จำนวนผลิต/เดือน : 100 ลิตร

ราคา/หน่วย (บาท) : 50 บาท / ลิตร



ดอกไม้จีนกัญ

จำนวนผลิต/เดือน : ตามการสั่งของลูกค้า

ราคา/หน่วย (บาท) : ดอกละ 1 บาท

พวงหรีด

จำนวนผลิต/เดือน : ตามการสั่งของลูกค้า

ราคา/หน่วย (บาท) : 300-350 บาท



หีบศพ

จำนวนผลิต/เดือน : ตามการสั่งของลูกค้า

ราคา/หน่วย (บาท) : 1,500 บาท



หน่วยงาน/องค์กร
ที่อยู่
ผู้ประสานงาน
โทรศัพท์

ศูนย์ผ้าบาติกเมืองยอน
ตำบลลุโบะยี่ไร อำเภอเมือง จังหวัดปัตตานี 94000
สำนักงานพัฒนาสังคมและความมั่นคงของมนุษย์จังหวัดปัตตานี
073-333762 (กลุ่มสวัสดิการสังคมและพิทักษ์คุ้มครองสิทธิ์)

ผ้าบาติก

จำนวนผลิต/เดือน : 150 ผืน/เดือน
ราคา/หน่วย (บาท) : 600/ผืน



ผ้าเช็ดหน้า

จำนวนผลิต/เดือน : ตามการสั่งของลูกค้า
ราคา/หน่วย (บาท) : 30/ผืน

หน่วยงาน/องค์กร
ที่อยู่
ผู้ประสานงาน
โทรศัพท์

ศูนย์วิสาหกิจชุมชนกลุ่มแม่บ้านประมงพื้นบ้าน
72 หมู่ 2 ตำบลแหลมโพธิ์ อำเภอยะหริ่ง จังหวัดปัตตานี 94150
สำนักงานพัฒนาสังคมและความมั่นคงของมนุษย์จังหวัดปัตตานี
073-333762 (กลุ่มสวัสดิการสังคมและพิทักษ์คุ้มครองสิทธิ์)

ผลิตภัณฑ์ปลาแปรรูป

จำนวนผลิต/เดือน : ตามการสั่งของลูกค้า
ราคา/หน่วย (บาท) : 20-30 บาท



หน่วยงาน/องค์กร
ที่อยู่
โทรศัพท์มือถือ
ผู้ประสานงาน
E-mail

กลุ่มสตรีพิการเย็บปักประดิษฐ์ ตำบลหนองหล่ม อำเภอดอกคำใต้
100 หมู่ 7 ตำบลหนองหล่ม อำเภอดอกคำใต้ จังหวัดพะเยา 56120
086-1561148
นางสาวสมจิต เผ่ากันทะ
somgit_56120@hotmail.com

กระเป๋าพินหน้าเล็ก ขนาด 3.5 X 5 นิ้ว

จำนวนผลิต/เดือน : 100 ใบ

ราคา/หน่วย (บาท) : 50 บาท

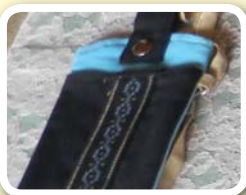

กระเป๋าดูเดียวใส่โทรศัพท์มือถือ ขนาด 3.5 X 6 นิ้ว

จำนวนผลิต/เดือน : 100 ใบ

ราคา/หน่วย (บาท) : 60 บาท

กระเป๋าคาดเอว ขนาด 4 X 9 นิ้ว

จำนวนผลิต/เดือน : 100 ใบ

ราคา/หน่วย (บาท) : 60 บาท



กระเป๋ารูดกลมใหญ่ ขนาด 6 X 7 นิ้ว

จำนวนผลิต/เดือน : 100 ใบ

ราคา/หน่วย (บาท) : 60 บาท

กระเป๋ารูดประสังข์ ขนาด 7 X 9 นิ้ว

จำนวนผลิต/เดือน : 100 ใบ

ราคา/หน่วย (บาท) : 60 บาท





ผลิตภัณฑ์

ซองใส่แว่นตา ขนาด 3 X 7 นิ้ว
จำนวนผลิต/เดือน : 100 ซอง
ราคา/หน่วย (บาท) : 45 บาท

กระเป๋าใส่นามบัตรแข็ง ขนาด 2.5 X 7 นิ้ว
จำนวนผลิต/เดือน : 100 ใบ
ราคา/หน่วย (บาท) : 50 บาท

ผลิตภัณฑ์



ผลิตภัณฑ์

กระเป๋าปากจรดเล็กใส่โทรศัพท์มือถือ ขนาด 4 X 6.5 นิ้ว
จำนวนผลิต/เดือน : 100 ใบ
ราคา/หน่วย (บาท) : 50 บาท

กระเป๋าพับใหญ่ ขนาด 4 X 6 นิ้ว
จำนวนผลิต/เดือน : 100 ใบ
ราคา/หน่วย (บาท) : 70 บาท

ผลิตภัณฑ์



ผลิตภัณฑ์

กระเป๋าสี่เหลี่ยม ขนาด 4 X 5.5 นิ้ว
จำนวนผลิต/เดือน : 100 ใบ
ราคา/หน่วย (บาท) : 25 บาท

กระเป๋าใส่มือถือคล้องคอ ขนาด 2 X 4 นิ้ว
จำนวนผลิต/เดือน : 100 ใบ
ราคา/หน่วย (บาท) : 25 บาท

ผลิตภัณฑ์



ผลิตภัณฑ์

กระเป๋ารูดใส่โทรศัพท์มือถือ ขนาด 3.5 X 5.5 นิ้ว
จำนวนผลิต/เดือน : 100 ใบ
ราคา/หน่วย (บาท) : 25 บาท



หน่วยงาน/องค์กร
ที่อยู่
โทรศัพท์มือถือ
ผู้ประสานงาน

กลุ่มแปรรูปสิ่งทอ เชียงคำ
71 หมู่ 9 ตำบลห้วยวน อำเภอเชียงคำ จังหวัดพะเยา 56110
086-1859730, 084-9501148
นางสาวสมจิต เผ่ากันทะ

กระเป๋าท่อนกลม (ทรงบอลูน) ขนาด 17 X 13 นิ้ว
จำนวนผลิต/เดือน : 100 ใบ
ราคา/หน่วย (บาท) : 650 บาท



กระเป๋าเชิง ขนาด 9.5 X 14.5 นิ้ว
จำนวนผลิต/เดือน : 100 ใบ
ราคา/หน่วย (บาท) : 650 บาท

กระเป๋าสตางค์ถือ ขนาด 7.5 X 4 นิ้ว
จำนวนผลิต/เดือน : 100 ใบ
ราคา/หน่วย (บาท) : 250 บาท



กระเป๋าโลกร้อน ขนาด 15 X 17 นิ้ว
จำนวนผลิต/เดือน : 3,000 ใบ
ราคา/หน่วย (บาท) : 90 บาท

กางเกงขาสั้นปักชาวเขา ขนาด free size (หลากหลาย)
จำนวนผลิต/เดือน : 100 ตัว
ราคา/หน่วย (บาท) : 550 บาท





เสื้อคลุมผ้าปักชาวเขา ขนาด free size
จำนวนผลิต/เดือน : 50 ตัว
ราคา/หน่วย (บาท) : 750 บาท

กระโปรงลายผ้าปักชาวเขา ขนาด free size
จำนวนผลิต/เดือน : 50 ตัว
ราคา/หน่วย (บาท) : 750 บาท



เสื้อผ้าปักชาวเขาอีดกาว ขนาด free size
จำนวนผลิต/เดือน : 50 ตัว
ราคา/หน่วย (บาท) : 1,900 บาท

กระเป๋าเป้ผ้าปักชาวเขา ขนาด 12 X 12 นิ้ว
จำนวนผลิต/เดือน : 30 ใบ
ราคา/หน่วย (บาท) : 650 บาท



หน่วยงาน/องค์กร
ที่อยู่
โทรศัพท์มือถือ
ผู้ประสานงาน
E-mail

กลุ่มชมรมผู้ปกครองบุคคลออทิสติก (ผลิตภัณฑ์เดคูพาจ)
93 หมู่ 8 ตำบลแม่ใส อำเภอเมืองพะเยา จังหวัดพะเยา 56000
085-0372826
นางชรีพร ยอดฟ้า
att_yodfar@hotmail.co.th

กระเป๋าทรงกรงไก่
(ขนาดบนกว้าง 16 นิ้ว ล่างกว้าง 7 นิ้ว สูง 7 นิ้ว)
จำนวนผลิต/เดือน : 10 ใบ
ราคา/หน่วย (บาท) : 450 บาท





กระเป๋าสี่เหลี่ยมสะพายข้าง (ขนาด 8 X 11 นิ้ว)
จำนวนผลิต/เดือน : 10 ใบ
ราคา/หน่วย (บาท) : 400 บาท

กระเป๋าทรงเอ
(ขนาดบนกว้าง 9.5 นิ้ว ล่างกว้าง 5 นิ้ว สูง 7 นิ้ว)
จำนวนผลิต/เดือน : 20 ใบ
ราคา/หน่วย (บาท) : 280 บาท



กระเป๋าคุณนายกลาง
(ขนาดบนกว้าง 8.5 นิ้ว ล่างกว้าง 7.5 นิ้ว สูง 7 นิ้ว)
จำนวนผลิต/เดือน : 10 ใบ
ราคา/หน่วย (บาท) : 320 บาท

กระเป๋าคุณนายเล็ก
(ขนาดบนกว้าง 6 นิ้ว ล่างกว้าง 6 นิ้ว สูง 8 นิ้ว)
จำนวนผลิต/เดือน : 20 ใบ
ราคา/หน่วย (บาท) : 280 บาท



กระเป๋าทรงนักศึกษาสะพาย
(ขนาดบนกว้าง 12 นิ้ว ล่างกว้าง 10 นิ้ว สูง 8 นิ้ว)
จำนวนผลิต/เดือน : 10 ใบ
ราคา/หน่วย (บาท) : 350 บาท

กระเป๋าแดงโมดูหัว (ขนาด 11 X 8 นิ้ว)
จำนวนผลิต/เดือน : 10 ใบ
ราคา/หน่วย (บาท) : 400 บาท



กระเป๋าทรงนักศึกษา (สายเชือกผูกปิดหูหัว)
ขนาด 11 X 8 นิ้ว
จำนวนผลิต/เดือน : 10 ใบ
ราคา/หน่วย (บาท) : 400 บาท



หน่วยงาน/องค์กร
ที่อยู่
โทรศัพท์มือถือ
ผู้ประสานงาน
E-mail

กลุ่มคนพิการเข้มแข็ง ปั่นไก่ มังกรจากซี่เหล็ย
8 หมู่ 7 ตำบลบ้านเหล่า อำเภอแม่ใจ จังหวัดพะเยา 56130
080-4924852, 084-6160607
นายนภดล เสมอเชื้อ
att_yodfar@hotmail.co.th

ไก่คู่เล็ก (ขนาด 4 X 5 นิ้ว)
จำนวนผลิต/เดือน : 200 คู่
ราคา/หน่วย (บาท) : 150 /คู่



มังกรคู่โตไม้ดู (ขนาด 25 X 22 นิ้ว)
จำนวนผลิต/เดือน : 25 คู่
ราคา/หน่วย (บาท) : 2,500 /คู่

มังกรต่อไม้เดี่ยว (เล็ก) (ขนาด 9 X 22 นิ้ว)
จำนวนผลิต/เดือน : 50 ชิ้น
ราคา/หน่วย (บาท) : 900 /ตัว



มังกรต่อไม้เดี่ยว (กลาง) (ขนาด 13 X 35 นิ้ว)
จำนวนผลิต/เดือน : 50 ชิ้น
ราคา/หน่วย (บาท) : 1,500 /ตัว

มังกรหงส์ (ติดแผ่นไม้เขวนผนังขนาด 24 X 24 นิ้ว)
จำนวนผลิต/เดือน : 30 ชิ้น
ราคา/หน่วย (บาท) : 700 บาท/ตัว





มังกรเดี่ยวลอยตัว (ขนาด 16 X 8 นิ้ว)
จำนวนผลิต/เดือน : 30 ชิ้น
ราคา/หน่วย (บาท) : 700 บาท/ตัว

ปลาเงินปลาทอง ขนาด 4 X 4 นิ้ว
จำนวนผลิต/เดือน : 30 ชิ้น
ราคา/หน่วย (บาท) : 49 /ตัว



เจ้าของผลิตภัณฑ์
ที่อยู่
โทรศัพท์มือถือ

ร้อยตรีเดิน อินตะ

160 หมู่ 14 ตำบลดงเจน อำเภอภูพานยาว จังหวัดพะเยา 56000
080-7906208

เห็ดนางฟ้า และก้อนเห็ดนางฟ้า
ขนาดก้อนเห็ด 6 X 12 นิ้ว
จำนวนผลิต/เดือน : ตามการสั่งของลูกค้า
ราคา/หน่วย (บาท) : ดอกขาย 18 บาท/ก้อน
ก้อนเชื้อ 10 บาท/ก้อน ดอกเห็ด 60 บาท/กิโลกรัม



เจ้าของผลิตภัณฑ์
ที่อยู่
โทรศัพท์มือถือ

นางพัชรา งานดี

34/1 หมู่ 16 ตำบลดงเจน อำเภอภูพานยาว จังหวัดพะเยา 56000
088-4357582

เห็ดนางฟ้า และก้อนเห็ดนางฟ้า
ขนาดก้อนเห็ด 6 X 12 นิ้ว
จำนวนผลิต/เดือน : ตามการสั่งของลูกค้า
ราคา/หน่วย (บาท) : ดอกขาย 18 บาท/ก้อน
ก้อนเชื้อ 10 บาท/ก้อน ดอกเห็ด 60 บาท/กิโลกรัม



เจ้าของผลิตภัณฑ์
ที่อยู่
ผู้ประสานงาน
โทรศัพท์มือถือ

นางสาวกัตติพร เบาลใจ
73 หมู่ 5 ตำบลห้วยแก้ว อำเภอภูพานยาว จังหวัดพะเยา 56000
นางสาวกัตติพร เบาลใจ
089-5601164

เห็ดนางฟ้า และก้อนเห็ดนางฟ้า

ขนาดก้อนเห็ด 6 X 12 นิ้ว

จำนวนผลิต/เดือน : ตามการสั่งของลูกค้า

ราคา/หน่วย (บาท) : ดอกขาย 18 บาท/ก้อน

ก้อนเชื้อ 10 บาท/ก้อน ดอกเห็ด 60 บาท/กิโลกรัม

ผลิตภัณฑ์



เจ้าของผลิตภัณฑ์
ที่อยู่
ผู้ประสานงาน
โทรศัพท์มือถือ

กลุ่มไม้กวาดดอกหญ้า

59 หมู่ 8 ตำบลป่าซาง อำเภอดอกคำใต้ จังหวัดพะเยา 56120

นางสาวลำพึง บุญมา

089-9932918

ไม้กวาดใหญ่ ขนาด 39 X 10 นิ้ว

จำนวนผลิต/เดือน : 90 ต้ม

ราคา/หน่วย (บาท) : 80 บาท

หมายเหตุ : มีไม้กวาดเล็กจำหน่าย ขนาด

12 X 9 นิ้ว กำลังการผลิต 180 ต้ม/เดือน

ราคาต้มละ 30 บาท

ผลิตภัณฑ์



หน่วยงาน/องค์กร
ที่อยู่
ผู้ประสานงาน
โทรศัพท์มือถือ

ศูนย์ประสานงานเครือข่ายเหยื่อเมาแล้วขับจังหวัดพังงา
7/9 หมู่ 2 ตำบลตากแดด อำเภอเมือง จังหวัดพังงา 82000
นางสุวรรณ ยายมาก
087-2749642

อาหารพื้นบ้านยำถั่วพูล

จำนวนผลิต/เดือน : 500 - 720 ถูง

ราคา/หน่วย (บาท) : 50 บาท



ยำผักรูด

จำนวนผลิต/เดือน : 500 - 720 ถูง

ราคา/หน่วย (บาท) : 35 บาท

ข้าวยำสมุนไพร

จำนวนผลิต/เดือน : 500 - 720 ถูง

ราคา/หน่วย (บาท) : 30 บาท



หมูพะโล้

จำนวนผลิต/เดือน : 500 - 720 ถูง

ราคา/หน่วย (บาท) : 30 บาท

แกงจืดหมูสับ

จำนวนผลิต/เดือน : 500 - 720 ถูง

ราคา/หน่วย (บาท) : 30 บาท



แกงส้มขาหมู

จำนวนผลิต/เดือน : 500 - 720 ถูง

ราคา/หน่วย (บาท) : 30 บาท



หน่วยงาน/องค์กร
ที่อยู่ผู้ประสานงาน
โทรศัพท์มือถือ
E-mailสำนักงานพัฒนาสังคมและความมั่นคงของมนุษย์จังหวัดพังงา
7/1-2 ซอยหน้าค่าย ตำบลท้ายช้าง อำเภอเมืองพังงา จังหวัดพังงา
82000
นางนฤมล ภักดีประชา
081-8914384
phangnga@m-society.go.th

แคปหมู น้ำพริก ผัก

จำนวนผลิต/เดือน : แคปหมู 100 กก. น้ำพริก 500 ถุง
ผักลวก 500 มัดราคา/หน่วย (บาท) : แคปหมู ราคา 20, 40, 60 บาท
น้ำพริก 20 บาท ผักลวก กำละ 10 บาท

ต้นไม้

จำนวนผลิต/เดือน : 250 ต้น

ราคา/หน่วย (บาท) : ต้นไม้ 35 - 50 / ต้น

ดอกไม้จันทร์

จำนวนผลิต/เดือน : 1,500 ดอก

ราคา/หน่วย (บาท) : ขายส่ง 80 บาท/100 ดอก ซ่อละ
150 บาท

หมายเหตุ : มีทั้งแบบดอกเดี่ยว และช่อดอก



เพลง (แผ่น VCD)

จำนวนผลิต/เดือน : 100 แผ่น

ราคา/หน่วย (บาท) : 99 บาท

เทียนหอมไล่ยุง

จำนวนผลิต/เดือน : ตามการสั่งของลูกค้า

ราคา/หน่วย (บาท) : ชุดละ 30 บาท (ชุดละ 3 อัน)



หน่วยงาน/องค์กร
ที่อยู่

ผู้ประสานงาน
โทรศัพท์
โทรศัพท์มือถือ
E-mail

ชมรมเพื่อผู้บกพร่องทางจิตจังหวัดพิษณุโลก
191/15 หมู่ 7 ถนนพิษณุโลก-กำแพง ตำบลบางระกำ อำเภอบางระกำ
จังหวัดพิษณุโลก 65140
นางนุชจारी สว่างวรรณ
055-371053
089-5674914
nuchgalee@hotmail.com

กระเป๋าราดารี

จำนวนผลิต/เดือน : ตามการสั่งของลูกค้า
ราคา/หน่วย (บาท) : 350 บาท



กระเป๋านามบัตร

จำนวนผลิต/เดือน : ตามการสั่งของลูกค้า
ราคา/หน่วย (บาท) : 120 บาท

ตะกร้าหิ้ว

จำนวนผลิต/เดือน : ตามการสั่งของลูกค้า
ราคา/หน่วย (บาท) : 120 บาท





ซอง I PAD mini

จำนวนผลิต/เดือน : ตามการสั่งของลูกค้า

ราคา/หน่วย (บาท) : 270 บาท

หมวกสานลงลายเดคูพาง

จำนวนผลิต/เดือน : ตามการสั่งของลูกค้า

ราคา/หน่วย (บาท) : 150 บาท



หมวกสานธรรมดา

จำนวนผลิต/เดือน : ตามการสั่งของลูกค้า

ราคา/หน่วย (บาท) : 75 บาท



กระเป๋าสะพายใบเล็ก

จำนวนผลิต/เดือน : ตามการสั่งของลูกค้า

ราคา/หน่วย (บาท) : 250 บาท



กระเป๋าถือ

จำนวนผลิต/เดือน : ตามการสั่งของลูกค้า

ราคา/หน่วย (บาท) : 350 บาท



กระเป๋าสะพายสายทอง (ใบเล็ก)

จำนวนผลิต/เดือน : ตามการสั่งของลูกค้า

ราคา/หน่วย (บาท) : 559 บาท



กระเป๋าสะพายสายทอง (ขนาดกลาง)

จำนวนผลิต/เดือน : ตามการสั่งของลูกค้า

ราคา/หน่วย (บาท) : 675 บาท

กระเป๋าน้ำดื่มเปิดทอง

จำนวนผลิต/เดือน : ตามการสั่งของลูกค้า

ราคา/หน่วย (บาท) : 350 บาท



เคสหนัง iPhone4

จำนวนผลิต/เดือน : ตามการสั่งของลูกค้า

ราคา/หน่วย (บาท) : 350 บาท

เคสพลาสติก iPhone4

จำนวนผลิต/เดือน : ตามการสั่งของลูกค้า

ราคา/หน่วย (บาท) : 150 บาท





กระเป๋านึ่งสำหรับใส่เหรียญ
จำนวนผลิต/เดือน : ตามการสั่งของลูกค้า
ราคา/หน่วย (บาท) : 80 บาท

กระเป๋านึ่งสำหรับใส่เหรียญ
จำนวนผลิต/เดือน : ตามการสั่งของลูกค้า
ราคา/หน่วย (บาท) : 70 บาท



กระเป๋า Bookbank
จำนวนผลิต/เดือน : ตามการสั่งของลูกค้า
ราคา/หน่วย (บาท) : 250 บาท

กระเป๋านึ่งแก้ว
จำนวนผลิต/เดือน : ตามการสั่งของลูกค้า
ราคา/หน่วย (บาท) : 279 บาท





กระเป๋าดังค์

จำนวนผลิต/เดือน : ตามการสั่งของลูกค้า
ราคา/หน่วย (บาท) : 250 บาท

กระเป๋าสามพับ

จำนวนผลิต/เดือน : ตามการสั่งของลูกค้า
ราคา/หน่วย (บาท) : 250 บาท



กระเป๋าใส่เหรียญ

จำนวนผลิต/เดือน : ตามการสั่งของลูกค้า
ราคา/หน่วย (บาท) : 80 บาท

พวงกุญแจ

จำนวนผลิต/เดือน : ตามการสั่งของลูกค้า
ราคา/หน่วย (บาท) : 55 บาท





กระเป๋าสาน ลายครึ่งใบ

จำนวนผลิต/เดือน : ตามการสั่งของลูกค้า

ราคา/หน่วย (บาท) : 579 บาท

กระเป๋าสาน ลายทังใบ

จำนวนผลิต/เดือน : ตามการสั่งของลูกค้า

ราคา/หน่วย (บาท) : 599 บาท



ตะกร้าสาน ลงลาย

จำนวนผลิต/เดือน : ตามการสั่งของลูกค้า

ราคา/หน่วย (บาท) : 550 บาท



ตะกร้าใส่ของ

จำนวนผลิต/เดือน : ตามการสั่งของลูกค้า

ราคา/หน่วย (บาท) : 450 บาท



หน่วยงาน/องค์กร

ชมรมผู้สูงวัยใส่ใจรักษาสุขภาพ และชมรมบูรณาการคนพิการ
เทศบาลตำบลพันเสา

ที่อยู่

191/15 หมู่ 7 ตำบลบางระกำ อำเภอบางระกำ จังหวัดพิษณุโลก
65140

ผู้ประสานงาน
โทรศัพท์มือถือ

นางนุชจารี สว่างวรรณ
089-5674914

เหรียญโปรยทาน

จำนวนผลิต/เดือน : ตามการสั่งของลูกค้า
ราคา/หน่วย (บาท) : ถุงละ 150 บาท



หน่วยงาน/องค์กร
ที่อยู่

ชมรมคนพิการทุกประเภทอำเภอบางระกำ
191/15 หมู่ 7 ตำบลบางระกำ อำเภอบางระกำ จังหวัดพิษณุโลก
65140

ผู้ประสานงาน
โทรศัพท์มือถือ

นางนุชจารี สว่างวรรณ
089-5674914

โคมไฟร้อยสีลา ขนาดเล็ก

จำนวนผลิต/เดือน : ตามการสั่งของลูกค้า
ราคา/หน่วย (บาท) : ขนาดเล็ก 290 บาท



โคมไฟร้อยสีลา ขนาดใหญ่

จำนวนผลิต/เดือน : ตามการสั่งของลูกค้า
ราคา/หน่วย (บาท) : ขนาดใหญ่ 450 บาท



ผ้าพันคอ

จำนวนผลิต/เดือน : ตามการสั่งของลูกค้า
ราคา/หน่วย (บาท) : 250 บาท



ผ้าคลุมไหล่

จำนวนผลิต/เดือน : ตามการสั่งของลูกค้า
ราคา/หน่วย (บาท) : 550 บาท

หน่วยงาน/องค์กร
ที่อยู่
ผู้ประสานงาน
โทรศัพท์มือถือ

ชมรมบูรณาการคนพิการตำบลวังอิทก

หมู่ 2 ตำบลวังอิทก อำเภอบางระกำ จังหวัดพิษณุโลก 65140

นายราเชนทร์ สุวรรณรัฐ

089-4055590

ดอกไม้จันทน์

จำนวนผลิต/เดือน : ไม่แน่นอน
ราคา/หน่วย (บาท) : -
หมายเหตุ : ขายปลีก และขายส่ง



หน่วยงาน/องค์กร
ที่อยู่
ผู้ประสานงาน
โทรศัพท์มือถือ

ชมรมคนพิการตำบลบ้านพร้าว

200 หมู่ 5 ตำบลบ้านพร้าว อำเภอนครไทย จังหวัดพิษณุโลก 65120

นางดอกกรั๊ก ชมมี

089-4361971

โรงเห็ดนางฟ้า

จำนวนผลิต/เดือน : การเก็บเกี่ยวผลผลิตปีละ 2 ครั้ง
(ทุกๆ 6 เดือน)
ราคา/หน่วย (บาท) : -
หมายเหตุ : สมาชิก 15 คน 80 บาท / กิโลกรัม



หน่วยงาน/องค์กร
ที่อยู่
ผู้ประสานงาน
โทรศัพท์มือถือ
E-mail

สถานสงเคราะห์กุ่มสะแก
เลขที่ 41 หมู่ 2 ตำบลช่องสะแก อำเภอเมือง จังหวัดเพชรบุรี 76000
นางสาวสุภาภรณ์ นันทสิทธิ์
081-3325419
Kumsakae@hotmail.com

อิฐบล็อก อิฐตัวหนอน (ตามลำดับ)

จำนวนผลิต/เดือน : 1,000 ก้อน / 800 ก้อน ตามลำดับ

ราคา/หน่วย (บาท) : 4.50 บาท / 7 บาท ตามลำดับ



ผักปลอดสารพิษ ผักบุ้ง กวางตุ้ง ผักกาดหอม มะเขือ

จำนวนผลิต/เดือน : 300 กิโลกรัม / 150 กิโลกรัม / 100
กิโลกรัม / 50 กิโลกรัม ตามลำดับ

ราคา/หน่วย (บาท) : 14 / 10 / 10 / 10 ตามลำดับ

ก๊วย หมวก ผ้าเช็ดมือ ผ้าคลุมไหล่ (ตามลำดับ)

จำนวนผลิต/เดือน : 300 / 10 / 40 / 2 ตามลำดับ

ราคา/หน่วย (บาท) : 20 / 150 / 49 / 250 ตามลำดับ



เจ้าของผลิตภัณฑ์
โทรศัพท์มือถือ
ผู้ประสานงาน
โทรศัพท์มือถือ

นายโชคมงคล แสงคุณ
083-9227148
นางสาววรรณช ยิ้มละมัย (นักสังคมสงเคราะห์ชำนาญการ)
087-1610414

ต้นสนประดิษฐ์

จำนวนผลิต/เดือน : 30 - 40 ชิ้น/เดือน

ราคา/หน่วย (บาท) : 950 บาท



กล้วยไม้

จำนวนผลิต/เดือน : 30 - 40 ชิ้น/เดือน
 ราคา/หน่วย (บาท) : 300-500 บาท



ดอกบัวประดิษฐ์จากดินไทย

จำนวนผลิต/เดือน : 30 - 40 ชิ้น/เดือน
 ราคา/หน่วย (บาท) : 350 บาท



ต้นไม้จิวประดิษฐ์จากดินไทย

จำนวนผลิต/เดือน : 30 - 40 ชิ้น/เดือน
 ราคา/หน่วย (บาท) : 55 บาท



ตุ๊กตา

จำนวนผลิต/เดือน : 30 - 40 ชิ้น/เดือน
 ราคา/หน่วย (บาท) : 150 บาท



หน่วยงาน/องค์กร
ที่อยู่ (ประสานงาน)

โทรศัพท์
ผู้ประสานงาน
โทรศัพท์มือถือ
E-mail

กลุ่มห่ม เฮาเย็บมือ (ชมรมคนพิการอำเภอหนองม่วงไข่ จังหวัดแพร่)
ศาลากลางจังหวัดแพร่ ถนนไชยบูรณ์ ตำบลโนเวียง อำเภอเมือง
จังหวัดแพร่ 54000

081-0233455

นางปภาวรินทร์ ปิติจะ

081-8843919

aomsin_nay@hotmail.com

กระเป๋าตากผ้าแบบพับยาว

ขนาด 8 ½ X 4 นิ้ว

จำนวนผลิต/เดือน : ตามการสั่งของลูกค้า

ราคา/หน่วย (บาท) : 650 บาท



กระเป๋าตากผ้าใบเล็ก ขนาด 4 X 4 ½ นิ้ว

จำนวนผลิต/เดือน : ตามการสั่งของลูกค้า

ราคา/หน่วย (บาท) : 60 บาท

กระเป๋าเครื่องสำอางกันมะเฟือง

จำนวนผลิต/เดือน : ตามการสั่งของลูกค้า

ราคา/หน่วย (บาท) : 250 บาท





กระเป๋าเครื่องสำอาง

จำนวนผลิต/เดือน : ตามการสั่งของลูกค้า

ราคา/หน่วย (บาท) : 150 บาท

กระเป๋าหิ้วกันมะเฟือง

จำนวนผลิต/เดือน : ตามการสั่งของลูกค้า

ราคา/หน่วย (บาท) : 650 บาท



กระเป๋าถือใบเล็กมีฝา

จำนวนผลิต/เดือน : ตามการสั่งของลูกค้า

ราคา/หน่วย (บาท) : 250 บาท

กระเป๋าสะพาย

จำนวนผลิต/เดือน : ตามการสั่งของลูกค้า

ราคา/หน่วย (บาท) : 800 บาท





กระเป๋าเดินทางมีสายสะพาย
จำนวนผลิต/เดือน : ตามการสั่งของลูกค้า
ราคา/หน่วย (บาท) : 1,500 บาท

กระเป๋าพับใบใหญ่ 3 ซิป
จำนวนผลิต/เดือน : ตามการสั่งของลูกค้า
ราคา/หน่วย (บาท) : 800 บาท



กระเป๋าผ้าต่อ (ญี่ปุ่น)
จำนวนผลิต/เดือน : ตามการสั่งของลูกค้า
ราคา/หน่วย (บาท) : 2,000 บาท

กระเป๋าใส่โทรศัพท์มือถือ
จำนวนผลิต/เดือน : ตามการสั่งของลูกค้า
ราคา/หน่วย (บาท) : 200 บาท





แปรงปัดผม
กระเป๋าสีช็อคโกแลต
จำนวนผลิต/เดือน : ตามการสั่งของลูกค้า
ราคา/หน่วย (บาท) : 35 บาท

พวงกุญแจรูปหมีแฟนซี (ผ้าญี่ปุ่น)
จำนวนผลิต/เดือน : ตามการสั่งของลูกค้า
ราคา/หน่วย (บาท) : 150 บาท



พวงกุญแจห่วงเหล็ก
จำนวนผลิต/เดือน : ตามการสั่งของลูกค้า
ราคา/หน่วย (บาท) : 180 บาท



หน่วยงาน/องค์กร
ที่อยู่
ผู้ประสานงาน
โทรศัพท์มือถือ
E-mail

กลุ่มบ้านน้ำแรม
บ้านน้ำแรม หมู่ 4 ตำบลห้วยไร่ อำเภอด่านซ้าย จังหวัดแพร่ 54110
นางปภาวรินทร์ ปิติจะ
081-8843919
aomsin_nay@hotmail.com

ตะกร้าเอนกประสงค์ทรงสี่เหลี่ยม
ขนาด 7-7-7
จำนวนผลิต/เดือน : 300 ชิ้น
ราคา/หน่วย (บาท) : 29 บาท



กระเช้าสานจากเส้นพลาสติก
จำนวนผลิต/เดือน : 300 ชิ้น
ราคา/หน่วย (บาท) : 39 บาท

ตะกร้าเอนกประสงค์ทรงกลม
ขนาด 10-10-12 ล/2ก
จำนวนผลิต/เดือน : 250 ชิ้น
ราคา/หน่วย (บาท) : 49 บาท





ตะกร้าเอนกประสงค์ทรงสี่เหลี่ยม
ขนาด 11-21-6ล/2ก
จำนวนผลิต/เดือน : 250 ชิ้น
ราคา/หน่วย (บาท) : 59 บาท

ตะกร้าเอนกประสงค์ทรงสี่เหลี่ยม
ขนาด 10-10-15 ล/2ก
จำนวนผลิต/เดือน : 200 ชิ้น
ราคา/หน่วย (บาท) : 69 บาท



ตะกร้าเอนกประสงค์ทรงกลม
ขนาด 13-13-18ล/2ก
จำนวนผลิต/เดือน : 200 ชิ้น
ราคา/หน่วย (บาท) : 79 บาท

หน่วยงาน/องค์กร
ที่อยู่
ผู้ประสานงาน
โทรศัพท์มือถือ
E-mail

สมศักดิ์รณเชิน ศูนย์การเรียนรู้การทำกายอุปกรณ์อำเภอเด่นชัย
ชมรมคนพิการอำเภอเด่นชัย อำเภอเด่นชัย จังหวัดแพร่ 54110
นางปภาวรินทร์ ปีติจະ
089-7014491, 085-6539606
aomsin_nay@hotmail.com

รถเข็นนั่งสำหรับคนพิการ
จำนวนผลิต/เดือน : ตามการสั่งของลูกค้า
ราคา/หน่วย (บาท) : 5,000 บาท
หมายเหตุ : สามารถถอดที่วางแขนออกได้





รถโยกสำหรับคนพิการ

จำนวนผลิต/เดือน : ตามการสั่งของลูกค้า
ราคา/หน่วย (บาท) : 5,000 บาท

รถเข็น

จำนวนผลิต/เดือน : ตามการสั่งของลูกค้า
ราคา/หน่วย (บาท) : 7,000 บาท



ไม้เท้าปุ่มเดียว

จำนวนผลิต/เดือน : ตามการสั่งของลูกค้า
ราคา/หน่วย (บาท) : 190 บาท

เตาชีวมวลรักษ์โลก (เตาไร้ควัน)

จำนวนผลิต/เดือน : ตามการสั่งของลูกค้า
ราคา/หน่วย (บาท) : 1,200 บาท





เครื่องออกกำลังกาย

จำนวนผลิต/เดือน : ตามการสั่งของลูกค้า

ราคา/หน่วย (บาท) : 5,500 บาท

เครื่องออกกำลังกาย

จำนวนผลิต/เดือน : ตามการสั่งของลูกค้า

ราคา/หน่วย (บาท) : 8,500 บาท



เครื่องออกกำลังกาย

จำนวนผลิต/เดือน : ตามการสั่งของลูกค้า

ราคา/หน่วย (บาท) : 8,500 บาท



เครื่องออกกำลังกาย

จำนวนผลิต/เดือน : ตามการสั่งของลูกค้า

ราคา/หน่วย (บาท) : 8,900 บาท



หน่วยงาน/องค์กร

ที่อยู่

ผู้ประสานงาน

โทรศัพท์

โทรสาร

โทรศัพท์มือถือ

E-mail

เทศบาลตำบลวิชิต

51/1 หมู่ 1 ตำบลวิชิต อำเภอเมืองภูเก็ต จังหวัดภูเก็ต 83000

นางสาวปรียา แสงทัศน์ (ผู้ช่วยเจ้าหน้าที่พัฒนาชุมชน)

076-525100

076-525101

084-3074526

pariya4998@hotmail.com

พืชผักสวนครัว (ผักบุ้ง, ผักกาด, ผักกวางตุ้ง, มะเขือ)

จำนวนผลิต/เดือน : 300-500/วัน

ราคา/หน่วย (บาท) : ขึ้นกับชนิดของผัก

หมายเหตุ :

เจ้าของ : นายสุรียน วงศา

ที่อยู่ : 32/44 หมู่ 2 ตำบลวิชิต อำเภอเมืองภูเก็ต จังหวัดภูเก็ต 83000

โทรศัพท์มือถือ : 082-5698840



หน่วยงาน/องค์กร

ที่อยู่

ผู้ประสานงาน

โทรศัพท์มือถือ

เทศบาลตำบลศรีสุนทร

99 หมู่ 8 ตำบลศรีสุนทร อำเภอลาดพร้าว จังหวัดภูเก็ต 81100

นางนฤมล ณรงค์ทอง

081-5391794

ตะกร้าสานจากเส้นพลาสติก

จำนวนผลิต/เดือน : 25 ใบ

ราคา/หน่วย (บาท) : 250 บาท



หน่วยงาน/องค์กร
ที่อยู่
โทรศัพท์
ผู้ประสานงาน
โทรศัพท์มือถือ

สมาคมคนพิการด้านการเคลื่อนไหวจังหวัดมหาสารคาม
150 หมู่ 4 ตำบลเขื่อน อำเภอกุสุมาลย์ จังหวัดมหาสารคาม 44140
084-5172054
นายบุญเรือง ดอกจันทร์
086-8603420

ตะกร้าพลาสติก ขนาดเล็ก ขนาดกลาง ขนาดใหญ่
จำนวนผลิต/เดือน : ขนาดละ 30 ชิ้น
ราคา/หน่วย (บาท) : ขนาดเล็ก 50 - 100
ขนาดกลาง 300 ขนาดใหญ่ 500



เสื่อกก ลายธรรมดา ขนาดกว้าง 1.20 ม. X 2 ม.
ขนาดกว้าง 1 ม. X 2 ม. ขนาดกว้าง 1 ม. X 80 ซม.
จำนวนผลิต/เดือน : ขนาดละ 6 ผืน
ราคา/หน่วย (บาท) : 300, 250, 150 บาท

เสื่อกก (ลายช้างคู่)
จำนวนผลิต/เดือน : 5 ชิ้น
ราคา/หน่วย (บาท) : 500 บาท



เสื่อกก ลายดาวกระจาย
จำนวนผลิต/เดือน : 5 ชิ้น
ราคา/หน่วย (บาท) : 500 บาท

เสื่อกระเป่าหิ้ว

จำนวนผลิต/เดือน : ตามการสั่งของลูกค้า
ราคา/หน่วย (บาท) : ขึ้นอยู่กับความยากง่ายของสินค้า





กระเป๋าลูกบิด
 จำนวนผลิต/เดือน : 4 ชิ้น
 ราคา/หน่วย (บาท) : 250 บาท

หน่วยงาน/องค์กร
 ที่อยู่

โทรศัพท์
 โทรสาร
 ผู้ประสานงาน
 โทรศัพท์มือถือ

สำนักงานพัฒนาสังคมและความมั่นคงของมนุษย์จังหวัดมหาสารคาม
 ศาลากลางจังหวัดมหาสารคาม ถนนเลี้ยวเมืองสารคาม-ร้อยเอ็ด
 ตำบลแวงน่าง อำเภอเมือง จังหวัดมหาสารคาม 44000
 043-777121
 043-777577
 นางสาวนิตยาภรณ์ วงพรมมา
 083-5995038

เสื่อกก รีดสีธรรมชาติ (สีน้ำตาล)
 จำนวนผลิต/เดือน : 1,000 ผืน
 ราคา/หน่วย (บาท) : 250 บาท

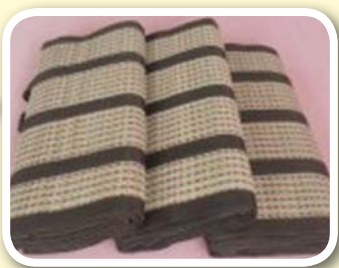

เสื่อกก รีดสีธรรมชาติ (สีขาว)
 จำนวนผลิต/เดือน : 1,000 ผืน
 ราคา/หน่วย (บาท) : 250 บาท





เสื่อกล้วยมัดหีบ

1.0 ม. X 1.90 ม.
1.4 ม. X 1.9 ม.

80 ซม. X 1.90 ม.
1.20 ม. X 1.90 ม.
2.0 ม. X 2.0 ม.

จำนวนผลิต/เดือน : 300 ผืน

ราคา/หน่วย (บาท) : 250-450 บาท

เสื่อกล้วยมัดทังตัน

1.20 ม. X 1.9 ม. 2.0 ม. X 2.0 ม.

จำนวนผลิต/เดือน : 500, 200 (แบบ 4 พับ)

ราคา/หน่วย (บาท) : 145, 280 บาท



ชุดวางแก้วน้ำ 11.5 นิ้ว X 18 นิ้ว

จำนวนผลิต/เดือน : 1,000

ราคา/หน่วย (บาท) : 150 บาท

กล่องทึชชู

จำนวนผลิต/เดือน : 300 อัน

ราคา/หน่วย (บาท) : 150 บาท



แจกันเสื่อกล้วย

จำนวนผลิต/เดือน : 20 ใบ

ราคา/หน่วย (บาท) : 250 บาท



กระเป๋าสื่ออก (ลายมัดหมี่)

จำนวนผลิต/เดือน : 300 ใบ

ราคา/หน่วย (บาท) : 199 บาท



เสื่อโยคะ : 75 ซม. X 1.30 ม.

จำนวนผลิต/เดือน : 1,000 ผืน

ราคา/หน่วย (บาท) : 180 บาท

เสื่อกกปูโต๊ะ

45 ซม. X 75 ซม. 60 ซม. X 85 ซม.

จำนวนผลิต/เดือน : อย่างละ 1,000 ผืน

ราคา/หน่วย (บาท) : 45, 55 บาท



เสื่อกก (ธิดสีธรรมชาติ) กว้าง 90 ซม.

จำนวนผลิต/เดือน : 1,000 ผืน

ราคา/หน่วย (บาท) : 170 บาท

เบาะสองหน้าติดข้าง 40 ซม. X 40 ซม.

50 ซม. X 50 ซม. 60 ซม. X 60 ซม.

จำนวนผลิต/เดือน : อย่างละ 1,000 ใบ

ราคา/หน่วย (บาท) : 130, 180, 250 บาท





เสื่อถักบุฟองน้ำ

90 ซม. X 2.0 ม. 1.20 ม. X 2.0 ม.

จำนวนผลิต/เดือน : อย่างละ 1,000 ผืน

ราคา/หน่วย (บาท) : 450, 700 บาท

เสื่อถักบุฟองน้ำ (ลาย OTOP)

80 ซม. X 2.0 ม. 1.20 ม. X 2.0 ม. 1.50 ม. X 2.0 ม.

จำนวนผลิต/เดือน : 200, 500, 500 ผืน

ราคา/หน่วย (บาท) : 450, 700, 900 บาท



ที่นอนบุฟองน้ำ

90 ซม. X 2.0 ม. 1.20 ม. X 2.0 ม. 1.50 ม. X 2.0 ม.

จำนวนผลิต/เดือน : 300, 30, 50 ผืน

ราคา/หน่วย (บาท) : 1,600, 1,800, 2,000 บาท

เบาะวีปัสสนาบุฟองน้ำ

จำนวนผลิต/เดือน : 500

ราคา/หน่วย (บาท) : 260 บาท

หมายเหตุ : ขนาด 60 X 60 ซม.



หน่วยงาน/องค์กร
ที่อยู่
โทรศัพท์
ผู้ประสานงาน

สมาคมส่งเสริมอาชีพคนตาบอดจังหวัดมหาสารคาม
37 หมู่ 15 ตำบลจัวบา อำเภอลือชัย มหาสารคาม 44120
086-2219428
นายชารี แสงโทโพธิ์

เปลผ้า,เชือก

จำนวนผลิต/เดือน : 30 ชิ้น
ราคา/หน่วย (บาท) : 100 บาท

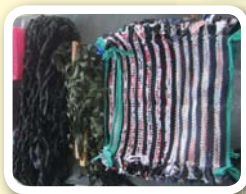

พรมเช็ดเท้า

จำนวนผลิต/เดือน : 40 ชิ้น
ราคา/หน่วย (บาท) : 25 บาท

หน่วยงาน/องค์กร
ที่อยู่
โทรศัพท์
โทรสาร
ผู้ประสานงาน
โทรศัพท์มือถือ

ชมรมส่งเสริมและพัฒนาปัญญา จังหวัดมุกดาหาร
ศูนย์การศึกษาพิเศษ ประจำจังหวัดมุกดาหาร 244 หมู่ 5
บ้านหนองแอก ตำบลบางทรายใหญ่ อำเภอเมืองมุกดาหาร
จังหวัดมุกดาหาร 49000
042-694035
042-694035
นางอ่อนดา อุมงค์
087-8611229

กระเป๋าเส้นพลาสติก

จำนวนผลิต/เดือน : 50 ชิ้น
ราคา/หน่วย (บาท) : 300 บาท
หมายเหตุ : มีหลากหลายขนาด



หน่วยงาน/องค์กร
ที่อยู่

โทรศัพท์

โทรสาร

ผู้ประสานงาน

โทรศัพท์มือถือ

E-mail

สมาคมคนตาบอดมุกดาหาร

เลขที่ 39/2 ถนนดำรงมุกดา ตำบลมุกดาหาร อำเภอเมืองมุกดาหาร
จังหวัดมุกดาหาร 49000

089-4214500, 042-614979

042-614979

นางสาวรุ่งนภา คำมุงคุณ

082-3003001

tabodmuk@gmail.com

กระเป๋าสานจากเส้นพลาสติก

วัสดุที่ใช้ในการทำ

1. เส้นพลาสติกหลายๆ สี
2. ลวด
3. อุปกรณ์การสานกระเป๋า เช่นกรรไกร
4. สายยางทำหู
5. กระจุดมติดกระเป๋
6. ตาไก่สำหรับเจาะรู

จำนวนผลิต/เดือน : 50 ใบ (ผลิตเดือนแรก)

ราคา/หน่วย (บาท) : 300 บาท



ยาหม่องสมุนไพร (50 กรัม)

พาราฟิน วาสลีน เมนทอล ผงการบูร น้ำมันระกำ สมุนไพร
ต่างๆ (เช่น เกล็ดฟังพอน, ขมิ้น, ไพล)จำนวนผลิต/เดือน : 400 ขวด (ผลิตเดือนแรก) ประเมิน
ตามยอดจำหน่ายผลิตภัณฑ์

ราคา/หน่วย (บาท) : 50 บาท



ยาเหลืองสมุนไพร (21 ซึ่)

1. เมนทอล
2. พิมเสน
3. การบูร
4. หัวไพลแก่จัด
5. น้ำมันงาบริสุทธิ์

จำนวนผลิต/เดือน : 150 ขวด (ผลิตเดือนแรก) ประเมิน
ตามยอดจำหน่ายผลิตภัณฑ์

ราคา/หน่วย (บาท) : 70 บาท



หน่วยงาน/องค์กร
ที่อยู่

ผู้ประสานงาน
โทรศัพท์
โทรศัพท์มือถือ
E-mail

ศูนย์คริสเตียนเพื่อพัฒนาผู้พิการ
195 ถนนแหล่งพานิชย์ ตำบลบ้านกาต อำเภอแม่สะเรียง
จังหวัดแม่ฮ่องสอน 58110
นางสาวพัทยา เทิดแทนคุณ
053-681373
085-7096067
ptal-1991@hotmail.com

กระเป๋าเงินเล็ก

จำนวนผลิต/เดือน : 100 ใบ
ราคา/หน่วย (บาท) : 40 บาท
หมายเหตุ : ขนาด 13 x 4 ซม.



กระเป๋าวัยรุ่น

จำนวนผลิต/เดือน : 50 ใบ
ราคา/หน่วย (บาท) : 60 บาท
หมายเหตุ : ขนาด 15 x 18 ซม.

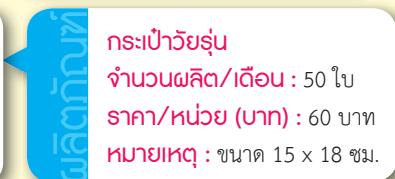

ผ้าคลุมตู้เย็น

จำนวนผลิต/เดือน : 50 ใบ
ราคา/หน่วย (บาท) : 250 บาท
หมายเหตุ : ขนาด 45 x 130 ซม.



ผ้าคลุมตู้เย็น (มีลาย)

จำนวนผลิต/เดือน : 30 ผืน
ราคา/หน่วย (บาท) : 400 บาท
หมายเหตุ : ขนาด 90 x 150 ซม.

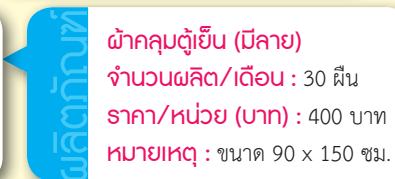

กระเป๋าเครื่องสำอาง

จำนวนผลิต/เดือน : 50 ใบ
ราคา/หน่วย (บาท) : 150 บาท
หมายเหตุ : ขนาด 20 x 13 ซม.





กระเป๋าคอมพิวเตอร์ แบบมีสายถือ

จำนวนผลิต/เดือน : 50 ใบ

ราคา/หน่วย (บาท) : 299 บาท

หมายเหตุ : ขนาด 36 x 27 ซม.

กระเป๋าคอมพิวเตอร์แบบปิดฝา

จำนวนผลิต/เดือน : 30 ใบ

ราคา/หน่วย (บาท) : 299 บาท

หมายเหตุ : ขนาด 36 x 27 ซม.



กระเป๋าใส่โทรศัพท์ (พร้อมสาย)

จำนวนผลิต/เดือน : 100 ใบ

ราคา/หน่วย (บาท) : 40 บาท

หมายเหตุ : ขนาด 7 x 11 ซม.

กระเป๋าใส่ดินสอ

จำนวนผลิต/เดือน : 50 ใบ

ราคา/หน่วย (บาท) : 49 บาท

หมายเหตุ : ขนาด 20 x 10 ซม.



กระเป๋าใส่ดินสอ (ทรงกลม)

จำนวนผลิต/เดือน : 100 ใบ

ราคา/หน่วย (บาท) : 60 บาท

หมายเหตุ : ขนาด 18 x 18 ซม.



กระเป๋าสีโทรศัพท์ พร้อมซิป
 จำนวนผลิต/เดือน : 100 ใบ
 ราคา/หน่วย (บาท) : 35 บาท
 หมายเหตุ : ขนาด 13 x 8 ซม.

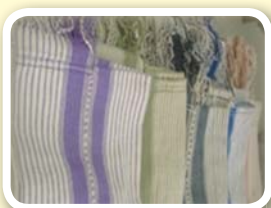

ย่าม 7 นิ้ว
 จำนวนผลิต/เดือน : 50 ใบ
 ราคา/หน่วย (บาท) : 200/250 บาท
 หมายเหตุ : ขนาด 36 x 56 ซม.

ย่าม 8 นิ้ว
 จำนวนผลิต/เดือน : 50 ใบ
 ราคา/หน่วย (บาท) : 250/350 บาท
 หมายเหตุ : ขนาด 41 x 61 ซม.



Shopping bag
 จำนวนผลิต/เดือน : 50 ใบ
 ราคา/หน่วย (บาท) : 350 บาท
 หมายเหตุ : ขนาด 47 x 38 ซม.

กระเป๋าสีโทรศัพท์ (ครึ่งพระจันทร์)
 จำนวนผลิต/เดือน : 30 ใบ
 ราคา/หน่วย (บาท) : 59 บาท
 หมายเหตุ : ขนาด 13 x 11 ซม.





ปกหนังสือ

จำนวนผลิต/เดือน : 30 ใบ

ราคา/หน่วย (บาท) : 230 บาท

หมายเหตุ : ขนาด 25 x 18 ซม.

กระเป๋ iPad

จำนวนผลิต/เดือน : 30 ใบ

ราคา/หน่วย (บาท) : 200 บาท

หมายเหตุ : ขนาด 29 x 22 ซม.



กล่องทิชชู

จำนวนผลิต/เดือน : 50 อัน

ราคา/หน่วย (บาท) : 150 บาท

หมายเหตุ : ขนาด 12 x 24 ซม.

กระเป๋าถือหูรูด

จำนวนผลิต/เดือน : 30 ใบ

ราคา/หน่วย (บาท) : 120 บาท

หมายเหตุ : ขนาด 18 x 18 ซม.



พวงกุญแจไม้ทางเขน

จำนวนผลิต/เดือน : 30 ชิ้น

ราคา/หน่วย (บาท) : 25 บาท



พวงกุญแจปลา

จำนวนผลิต/เดือน : 30 ชิ้น

ราคา/หน่วย (บาท) : 25 บาท



พวงกุญแจสุนัข

จำนวนผลิต/เดือน : 20 ชิ้น

ราคา/หน่วย (บาท) : 39 บาท

พวงกุญแจช้าง

จำนวนผลิต/เดือน : 20 ชิ้น

ราคา/หน่วย (บาท) : 59 บาท



พวงกุญแจตุ๊กตากระหรีียง

จำนวนผลิต/เดือน : 30 ชิ้น

ราคา/หน่วย (บาท) : 35 บาท

กรอบรูปกระดาษสา

จำนวนผลิต/เดือน : 30 ชิ้น

ราคา/หน่วย (บาท) : 60 บาท

หมายเหตุ : ขนาด 17 x 22 ซม.





สมุดบันทึกกระดาษสา
 จำนวนผลิต/เดือน : 30 เล่ม
 ราคา/หน่วย (บาท) : 45 บาท
 หมายเหตุ : ขนาด 14 x 18 ซม.

สมุดบันทึกกระดาษสา
 จำนวนผลิต/เดือน : 30 เล่ม
 ราคา/หน่วย (บาท) : 35 บาท
 หมายเหตุ : ขนาด 11 x 16 ซม.



สมุดบันทึกกระดาษสา
 จำนวนผลิต/เดือน : 30 เล่ม
 ราคา/หน่วย (บาท) : 65 บาท
 หมายเหตุ : ขนาด 18 x 18 ซม.

กล่องปากกา
 จำนวนผลิต/เดือน : 30 ใบ
 ราคา/หน่วย (บาท) : - บาท
 หมายเหตุ : ขนาด 28 x 11 ซม.

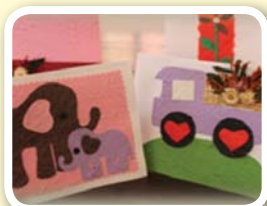

การ์ดทั่วไป 2 ขนาด
 จำนวนผลิต/เดือน : 100 ใบ
 ราคา/หน่วย (บาท) : 20/15 บาท
 หมายเหตุ : ขนาด 12 x 16 ซม./14 x 9 ซม.



การ์ดวันคริสต์มาส

จำนวนผลิต/เดือน : 100 ใบ
 ราคา/หน่วย (บาท) : 20 บาท
 หมายเหตุ : ขนาด 12 x 16 ซม.



ชุดของฝาภักกระดาษ

จำนวนผลิต/เดือน : 30 ชิ้น
 ราคา/หน่วย (บาท) : 150 บาท
 หมายเหตุ : ขนาด 15 x 27 ซม.

สร้อยคอ

จำนวนผลิต/เดือน : 50 เส้น
 ราคา/หน่วย (บาท) : 55/45 บาท



ตุ๊กตาทะหรี่ียง

จำนวนผลิต/เดือน : 10 ตัว
 ราคา/หน่วย (บาท) : 250/ตัว 450/คู่
 หมายเหตุ : ขนาดความสูง 35 ซม.

กระเป๋าแต่งหน้า

จำนวนผลิต/เดือน : 40 ใบ
 ราคา/หน่วย (บาท) : 250 บาท
 หมายเหตุ : ขนาด 38 x 28 ซม.





กระเป๋าทอกรรมที่มีzip 2 ชั้น
 จำนวนผลิต/เดือน : 50 ใบ
 ราคา/หน่วย (บาท) : 50 บาท
 หมายเหตุ : ขนาด 13 x 8 ซม.

ผ้าพันคอ

จำนวนผลิต/เดือน : 30 ผืน
 ราคา/หน่วย (บาท) : 120 บาท
 หมายเหตุ : ขนาด 30 x 155 ซม.

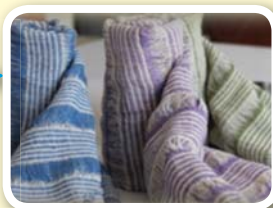

ที่คั่นหนังสือ

จำนวนผลิต/เดือน : 50 ชิ้น
 ราคา/หน่วย (บาท) : 20 บาท
 หมายเหตุ : ขนาด 4 x 14 ซม.

สร้อยคาดศีรษะตุ๊กตา

จำนวนผลิต/เดือน : 30 เส้น
 ราคา/หน่วย (บาท) : 150 บาท
 หมายเหตุ : ขนาด 80 ซม.

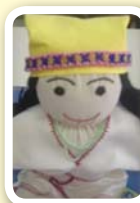

เสื่อกระเบื้องเล็ก

จำนวนผลิต/เดือน : 30 ตัว
 ราคา/หน่วย (บาท) : 50 บาท
 หมายเหตุ : ขนาด 17 x 12 ซม.

หมายเหตุ : จำนวนผลิตภัณฑ์ การผลิตมากขึ้นขึ้นอยู่กับเทศกาลและการจำหน่ายในแต่ละช่วง



หน่วยงาน/องค์กร
ที่อยู่
โทรศัพท์มือถือ
ผู้ประสานงาน
โทรศัพท์
โทรสาร
E-mail

นางสาวชุติมา ศรีตราไชย
338 หมู่ 4 ตำบลเชียงคำ อำเภอเมืองยโสธร จังหวัดยโสธร 35000
081 - 8787619
สำนักงานพัฒนาสังคมและความมั่นคงของมนุษย์จังหวัดยโสธร
045 - 711579
045 - 711080
yasothon@m-society.go.th

พวงมาลัยคริสตัลโมตา
จำนวนผลิต/เดือน : 50 ชิ้น
ราคา/หน่วย (บาท) : 400-500 บาท



พวงมาลัยลูกบิด
จำนวนผลิต/เดือน : 50 ชิ้น
ราคา/หน่วย (บาท) : 100-150 บาท

พวงมาลัยแขวนหน้ารถ
จำนวนผลิต/เดือน : 50 ชิ้น
ราคา/หน่วย (บาท) : 120-150 บาท



แหวนลูกบิดแบบต่างๆ
จำนวนผลิต/เดือน : 100 วง
ราคา/หน่วย (บาท) : 7-10 บาท

แหวนคริสตัลโมตาเล็ก
จำนวนผลิต/เดือน : 100 วง
ราคา/หน่วย (บาท) : 20-30 บาท





แหวนคริสตัลโมดาร์ใหญ่

จำนวนผลิต/เดือน : 100 วง

ราคา/หน่วย (บาท) : 30-40 บาท

สร้อยข้อมือคริสตัลสวารอฟกี้และสร้อยคอคริสตัลสวารอฟกี้

จำนวนผลิต/เดือน : อย่างละ 100 เส้น

ราคา/หน่วย (บาท) : ขึ้นอยู่กับความยากง่ายของชิ้นงาน



หน่วยงาน/องค์กร

ที่อยู่

โทรศัพท์

ผู้ประสานงาน

โทรศัพท์

โทรสาร

E-mail

นางสาวชุตินา ศรีตราไชย

338 หมู่ 4 ตำบลเชียงคำ อำเภอเมืองยโสธร จังหวัดยโสธร 35000

081-8787619

สำนักงานพัฒนาสังคมและความมั่นคงของมนุษย์จังหวัดยโสธร

045-711579

045-711080

yasothon@m-society.go.th

กระเป๋าดู

จำนวนผลิต/เดือน : 5 ชิ้น

ราคา/หน่วย (บาท) : 100-500 บาท

หมายเหตุ : ขึ้นอยู่กับความยากง่ายของชิ้นงาน



เสื่อถัก

จำนวนผลิต/เดือน : 5 ชิ้น

ราคา/หน่วย (บาท) : 200-5,000 บาท

หมายเหตุ : ขึ้นอยู่กับความยากง่ายของชิ้นงาน



พวงกุญแจผลไม้

จำนวนผลิต/เดือน : 50 ชิ้น

ราคา/หน่วย (บาท) : 20-30 บาท



พวงกุญแจรูปสัตว์

จำนวนผลิต/เดือน : 50 ชิ้น

ราคา/หน่วย (บาท) : 30-40 บาท

หมวกปีกกว้าง

จำนวนผลิต/เดือน : 10 ใบ

ราคา/หน่วย (บาท) : 100-300 บาท

หมายเหตุ : ขึ้นอยู่กับความยากง่ายของชิ้นงาน



หมวกเด็ก

จำนวนผลิต/เดือน : 10 ใบ

ราคา/หน่วย (บาท) : 130-160 บาท

ผ้าพับคอ

จำนวนผลิต/เดือน : 20 ผืน

ราคา/หน่วย (บาท) : 100-200 บาท

หมายเหตุ : ขึ้นอยู่กับความยากง่ายของชิ้นงาน



ผ้าคลุมไหล่

จำนวนผลิต/เดือน : 10 ผืน

ราคา/หน่วย (บาท) : 100-200 บาท

หมายเหตุ : ขึ้นอยู่กับความยากง่ายของชิ้นงาน



หน่วยงาน/องค์กร
ที่อยู่
ผู้ประสานงาน
โทรศัพท์
โทรสาร
E-mail

นายประคอง พุศรี
125 หมู่ 3 ตำบลทุ่งนางโอก อำเภอเมืองยโสธร จังหวัดยโสธร 35000
สำนักงานพัฒนาสังคมและความมั่นคงของมนุษย์จังหวัดยโสธร
045-711579
045-711080
yasothon@m-society.go.th

เบ็ดไม้ ขนาด 120 ซม.

จำนวนผลิต/เดือน : 500 คัน

ราคา/หน่วย (บาท) : 1.50 - 4/คัน

หมายเหตุ : เหลาดด้วยมือ



แหทอดปลา ขนาด 8 สอก

จำนวนผลิต/เดือน : 2 ผืน

ราคา/หน่วย (บาท) : 1,000 - 1,500/ผืน

หมายเหตุ : ถักด้วยมือ

หน่วยงาน/องค์กร
ที่อยู่
ผู้ประสานงาน
โทรศัพท์
โทรสาร
E-mail

นางสาวขวัญใจ ศรีสุวรรณ
66 หมู่ 2 ตำบลตาตทอง อำเภอเมืองยโสธร จังหวัดยโสธร 35000
สำนักงานพัฒนาสังคมและความมั่นคงของมนุษย์จังหวัดยโสธร
045-711579
045-711080
yasothon@m-society.go.th

ดอกไม้ผ้าใยบัว แจกันดอกไม้ใหญ่

จำนวนผลิต/เดือน : ตามการสั่งของลูกค้า

ราคา/หน่วย (บาท) : 800/คู่





ดอกไม้ผ้าใยบัว ดอกบัวแฉก 7 นิ้ว
จำนวนผลิต/เดือน : ตามการสั่งของลูกค้า
ราคา/หน่วย (บาท) : 600/คู่

ตัดเย็บเสื้อผ้า (ชุดผ้าไหม)
จำนวนผลิต/เดือน : ตามการสั่งของลูกค้า
ราคา/หน่วย (บาท) : 1,200 - 1,500/ชุด



ตัดเย็บเสื้อผ้า (ชุดทำงาน)
จำนวนผลิต/เดือน : ตามการสั่งของลูกค้า
ราคา/หน่วย (บาท) : 500/ชุด

ตัดเย็บเสื้อผ้า เสื้อชั้นเดียว
จำนวนผลิต/เดือน : ตามการสั่งของลูกค้า
ราคา/หน่วย (บาท) : 300/ชิ้น



หน่วยงาน/องค์กร
 ที่อยู่
 ผู้ประสานงาน
 โทรศัพท์
 โทรสาร
 E-mail

นางสาวสำเนียง วรรณวงศ์
 77 หมู่ 7 ตำบลหนองเรือ อำเภอเมืองยโสธร จังหวัดยโสธร 35000
 สำนักงานพัฒนาสังคมและความมั่นคงของมนุษย์จังหวัดยโสธร
 045-711579
 045-711080
 yasothon@m-society.go.th

กระติบข้าวเหนียว ลายพิเศษ 5 นิ้ว ลายพิเศษ 6 นิ้ว
 ลายพิเศษ 7 นิ้ว ลายธรรมดา 6 นิ้ว ลายธรรมดา 7 นิ้ว
จำนวนผลิต/เดือน : ตามการสั่งของลูกค้า
ราคา/หน่วย (บาท) :
 200/ลูก 220/ลูก 250/ลูก 120/ลูก 150/ลูก



หน่วยงาน/องค์กร

ที่อยู่

ผู้ประสานงาน

โทรศัพท์

โทรสาร

E-mail

นายวิฑูรย์ โชคชัย

302 หมู่ 2 ตำบลชุมเงิน อำเภอเมืองยโสธร จังหวัดยโสธร

สำนักงานพัฒนาสังคมและความมั่นคงของมนุษย์จังหวัดยโสธร 35000

045-711579

045-711080

yasothon@m-society.go.th

พวงกุญแจสายน้ำเกลือ พวงกุญแจ รูปสัตว์

จำนวนผลิต/เดือน : ตามการสั่งของลูกค้า

ราคา/หน่วย (บาท) : 15-40 บาท



หน่วยงาน/องค์กร

ที่อยู่

ผู้ประสานงาน

โทรศัพท์

โทรสาร

E-mail

นางค่านาง สมอบ้าน

126 หมู่ 5 ตำบลน้ำคำ อำเภอไทยเจริญ จังหวัดยโสธร

สำนักงานพัฒนาสังคมและความมั่นคงของมนุษย์จังหวัดยโสธร 35120

045-711579

045-711080

yasothon@m-society.go.th

ไม้กวาดดอกหญ้าอันใหญ่ / อันเล็ก

จำนวนผลิต/เดือน : ตามการสั่งของลูกค้า

ราคา/หน่วย (บาท) : 30 / 20 บาท



หน่วยงาน/องค์กร
ที่อยู่
ผู้ประสานงาน
โทรศัพท์
โทรสาร
E-mail

ชมรมค้าเขื่อนแก้วเอื้ออาทรพัฒนาจิตใจ เพื่อผู้บกพร่องทางจิต
82 หมู่ 1 ตำบลลุมพุก อำเภอคำเขื่อนแก้ว จังหวัดยโสธร
สำนักงานพัฒนาสังคมและความมั่นคงของมนุษย์จังหวัดยโสธร 35180
045-711579
045-711080
yasothon@m-society.go.th

ลูกหอมพริกทอง ฤกษ์การบูรหอม
พืชมเส่น้ำ ยาดมสมุนไพร
จำนวนผลิต/เดือน :
20/ลูก 20/ลูก 20/ขวด 39/ขวด
ราคา/หน่วย (บาท) :-



หน่วยงาน/องค์กร
ที่อยู่
ผู้ประสานงาน
โทรศัพท์
โทรสาร
E-mail

กลุ่มตะกร้าพลาสติกโคกสำราญ
ตำบลโคกสำราญ อำเภอเลิงนกทา จังหวัดยโสธร
สำนักงานพัฒนาสังคมและความมั่นคงของมนุษย์จังหวัดยโสธร 35120
045-711579
045-711080
yasothon@m-society.go.th

ตะกร้าพลาสติก
จำนวนผลิต/เดือน : ตามการสั่งของลูกค้า
ราคา/หน่วย (บาท) : ขนาดใหญ่ 150 บาท
ขนาดกลาง 100 บาท ขนาดเล็ก 50 บาท



หน่วยงาน/องค์กร
ที่อยู่

โทรศัพท์

โทรสาร

ผู้ประสานงาน

โทรศัพท์

E-mail

สำนักงานพัฒนาสังคมและความมั่นคงของมนุษย์จังหวัดยะลา
ศาลากลางจังหวัดยะลา ถนนสุขยางค์ ตำบลสะเตง อำเภอเมือง
จังหวัดยะลา 95000

073-243004

073-212961

นางนุชนารถ โรจนอุดมศาสตร์

088-3996311

haris_roh@hotmail.com

กล่องกระดาษทึบชู (จากถุงมือง)

จำนวนผลิต/เดือน : 100 อัน

ราคา/หน่วย (บาท) : 50 บาท



ดอกไม้ (จากปูนปลาสเตอร์)

จำนวนผลิต/เดือน : 97 ชิ้น

ราคา/หน่วย (บาท) : 40-50 บาท

พวงกุญแจการ์ตูน (จากลูกบิด)

จำนวนผลิต/เดือน : 95 ชิ้น

ราคา/หน่วย (บาท) : 40-50 บาท





กระเป๋าสตางค์ (จากลูกบิด)
จำนวนผลิต/เดือน : 90 ใบ
ราคา/หน่วย (บาท) : 70-90 บาท

หมวก (จากไหมพรม)
จำนวนผลิต/เดือน : 88 ใบ
ราคา/หน่วย (บาท) : 69 บาท



กระเป๋าสตางค์ (จากลูกบิด)
จำนวนผลิต/เดือน : 85 ชิ้น
ราคา/หน่วย (บาท) : 50-55 บาท

กระเป๋าสตางค์ (จากไหมพรม)
จำนวนผลิต/เดือน : 80 ใบ
ราคา/หน่วย (บาท) : 175 บาท



กระเป๋าสตางค์ (จากลูกบิด)
จำนวนผลิต/เดือน : 80 ใบ
ราคา/หน่วย (บาท) : 79-240 บาท



พวงกุญแจหนัง (จากหนังสิ่งเคราะห์)

จำนวนผลิต/เดือน : 80 ชิ้น

ราคา/หน่วย (บาท) : 20 บาท



กล่องทิชชู (จากลูกบิด)

จำนวนผลิต/เดือน : 80 อัน

ราคา/หน่วย (บาท) : 240 บาท

ผลิตภัณ์

กระเป๋าเอกสาร

จำนวนผลิต/เดือน : 70 ใบ

ราคา/หน่วย (บาท) : 199 บาท



ผลิตภัณ์



ภาชนะใส่ไม้จิ้มฟันรูปสัตว์ (จากลูกบิด)

จำนวนผลิต/เดือน : 65 ชิ้น

ราคา/หน่วย (บาท) : 100-140 บาท

เข็มกลัดติดเสื้อ (จากผ้าลูกไม้)

จำนวนผลิต/เดือน : 65 ชิ้น

ราคา/หน่วย (บาท) : 10บาท

ผลิตภัณ์



หน่วยงาน/องค์กร
ที่อยู่

สำนักงานพัฒนาสังคมและความมั่นคงของมนุษย์จังหวัดระนอง
291/6-7 หมู่ 3 ถนนเพชรเกษม ตำบลบางนอน อำเภอเมือง
จังหวัดระนอง 85000

โทรศัพท์

077-811866

ดอกไม้ผ้าใยบัว

จำนวนผลิต/เดือน : 60 ชุด

ราคา/หน่วย (บาท) : 200 - 250 บาท

หมายเหตุ : นางปิยพร ชำสม



ตะกร้าสานเส้นพลาสติก

จำนวนผลิต/เดือน : ขนาดเล็ก 80 ใบ

ราคา/หน่วย (บาท) : 20 - 70 บาท

หมายเหตุ : นางปิยพร ชำสม

ตะกร้าสานไม้ไผ่

จำนวนผลิต/เดือน : 5 ใบ

ราคา/หน่วย (บาท) : 200 - 450 บาท

หมายเหตุ : นางปิยพร ชำสม



กระเป๋าเส้นพลาสติก

จำนวนผลิต/เดือน : 10 ใบ

ราคา/หน่วย (บาท) : 180 - 350 บาท

หมายเหตุ : นางปิยพร ชำสม

ดอกไม้ (จากถุงน้ำยาปรับผ้านุ่ม)

จำนวนผลิต/เดือน : 50-80 ดอก

ราคา/หน่วย (บาท) : 20 บาท / 3 ดอก

หมายเหตุ : นางปิยพร ชำสม





ผลิตภัณฑ์

ดอกไม้จากดินญี่ปุ่น

จำนวนผลิต/เดือน : 2 ชุด

ราคา/หน่วย (บาท) : 350 บาท

หมายเหตุ : น.ส.ธารกมล ประธานวัฒนา

ดอกไม้จากดินญี่ปุ่น (กระถางดอกทิวลิป)

จำนวนผลิต/เดือน : 3 ชุด

ราคา/หน่วย (บาท) : 450 บาท

หมายเหตุ : น.ส.ธารกมล ประธานวัฒนา

ผลิตภัณฑ์



ผลิตภัณฑ์

ดอกไม้ดินญี่ปุ่น

จำนวนผลิต/เดือน : 30 กระถาง

ราคา/หน่วย (บาท) : 35 บาท

หมายเหตุ : น.ส.ธารกมล ประธานวัฒนา

ดอกไม้ดินญี่ปุ่น

จำนวนผลิต/เดือน : 5 ใบ

ราคา/หน่วย (บาท) : 300 บาท

หมายเหตุ : น.ส.ธารกมล ประธานวัฒนา

ผลิตภัณฑ์



ผลิตภัณฑ์

มะลิ ทิวลิปดอกไม้ดินญี่ปุ่น

จำนวนผลิต/เดือน : 2 ชุด

ราคา/หน่วย (บาท) : 450 บาท

หมายเหตุ : น.ส.ธารกมล ประธานวัฒนา

การ์ดอวยพรแบบต่าง ๆ กระดาษสา ขนาดใหญ่

จำนวนผลิต/เดือน : 50 แผ่น

ราคา/หน่วย (บาท) : 40 บาท

หมายเหตุ : น.ส.ธารกมล ประธานวัฒนา

ผลิตภัณฑ์





ผลิตภัณฑ์
การ์ดอวยพรกระดาษสา (ขนาดกลาง)
 จำนวนผลิต/เดือน : 50 แผ่น
 ราคา/หน่วย (บาท) : 30 บาท
 หมายเหตุ : น.ส.ธารกมล ประธานวัฒนา

การ์ดอวยพรกระดาษสา (ขนาดเล็ก)
 จำนวนผลิต/เดือน : 25 ชุด
 ราคา/หน่วย (บาท) : 10 บาท
 หมายเหตุ : น.ส.ธารกมล ประธานวัฒนา



ผลิตภัณฑ์
การ์ดอวยพรแบบต่างๆ กระดาษสา
 จำนวนผลิต/เดือน : 25 ใบ
 ราคา/หน่วย (บาท) : 10 บาท
 หมายเหตุ : น.ส.ธารกมล ประธานวัฒนา

พวงกุญแจกระดาษสา
 จำนวนผลิต/เดือน : 20 ชิ้น
 ราคา/หน่วย (บาท) : 20 - 30 บาท
 หมายเหตุ : น.ส.ธารกมล ประธานวัฒนา



ผลิตภัณฑ์
เทียนหอม (ดอกลิลาวดี, กุหลาบ, กล้วยไม้)
เทียนเจล (แบบถ้วยแก้ว)
 จำนวนผลิต/เดือน : 100 - 150 ชิ้น
 ราคา/หน่วย (บาท) : 30 - 50 บาท
 หมายเหตุ : น.ส.กนกนเตร ประสพเนตร

เทียนดอกไม้ (ทำจากดินญี่ปุ่นผสมดินไทย)
 จำนวนผลิต/เดือน : 15-20 กระถาง
 ราคา/หน่วย (บาท) : 200 - 500 บาท
 หมายเหตุ : น.ส.กนกนเตร ประสพเนตร





พวงกุญแจลูกบิด

- พิงค์แพนเตอร์ ใหญ่ - กระจต่าย - คิตตี้ กลาง

จำนวนผลิต/เดือน :

พิงค์แพนเตอร์ ใหญ่ 20-30 ตัว/เดือน

กระจต่าย 50 ตัว/เดือน

คิตตี้ กลาง 20-30 ตัว/เดือน

ราคา/หน่วย (บาท) :

พิงค์แพนเตอร์ 250 - 300 บาท

กระจต่าย 120 - 200 บาท

คิตตี้ 250 - 300 บาท

หมายเหตุ : น.ส.กนกเนตร ประสพเนตร

กระเป๋าสามเส้นพลาสติก (ขนาดเล็ก กลาง ใหญ่)

จำนวนผลิต/เดือน : 5 ใบ

ราคา/หน่วย (บาท) : 200 - 450 บาท

หมายเหตุ : น.ส.กนกเนตร ประสพเนตร



ไม้กวาดดอกอ้อ

จำนวนผลิต/เดือน : 200 - 300 ด้าม

ราคา/หน่วย (บาท) : 30 บาท

หมายเหตุ : นายถนันทน์ ผลคิด



หน่วยงาน/องค์กร
ที่อยู่

ผู้ประสานงาน

โทรศัพท์มือถือ

โทรศัพท์

โทรสาร

ชมรมผู้ปกครองบุคคลออทิสติกจังหวัดระยอง

101 ถนนอตุลย์ธรรมประภาส ตำบลเชิงเนิน อำเภอเมือง
จังหวัดระยอง 21000

นางสาวสายฝน เทียงแท้ (ประธานชมรมผู้ปกครองบุคคลออทิสติก
จังหวัดระยอง)

091-5484686

038-621252

038-621252 (ศูนย์การศึกษาพิเศษประจำจังหวัดระยอง)

น้ำยาเอนกประสงค์ น้ำยาล้างจาน, น้ำยาปรับผ้านุ่ม
ครีมอาบน้ำ ฯลฯ

จำนวนผลิต/เดือน : ตามการสั่งของลูกค้า

ราคา/หน่วย (บาท) :

น้ำยาล้างจาน 10 – 20 บาท น้ำยาปรับผ้านุ่ม 20 บาท



ผลิตภัณฑ์จากผ้าญี่ปุ่น

- กระเป๋า - ที่ใส่กุญแจ

- ของใส่โทรศัพท์

จำนวนผลิต/เดือน : ตามการสั่งของลูกค้า

ราคา/หน่วย (บาท) : กระเป๋าใส่เหรียญ 60 – 90 บาท

ของกุญแจหรือโทรศัพท์ 120 - 150 บาท

กระเป๋าเดินทาง 700 - 3,000 บาท

ผลิตภัณฑ์จากเส้นพลาสติก

- กระเป๋า - ตะกร้าใส่ของ

จำนวนผลิต/เดือน : ตามการสั่งของลูกค้า

ราคา/หน่วย (บาท) : กระเป๋า 25 บาท

ตะกร้าสานพลาสติก 120 - 180 บาท



ผลิตภัณฑ์จากผักข้าว

- น้ำผักข้าว - สนุ - คริมบำรุงผิว

จำนวนผลิต/เดือน : ตามการสั่งของลูกค้า

ราคา/หน่วย (บาท) : น้ำผักข้าว 20/ขวด

สนุ size เล็ก 60 บาท สนุ size ใหญ่ 80 บาท



หน่วยงาน/องค์กร
ที่อยู่
ผู้ประสานงาน
โทรศัพท์

สมาคมคนพิการจังหวัดราชบุรี
42 หมู่ 5 ตำบลหนองโพ อำเภอโพธาราม จังหวัดราชบุรี 70120
นายสุรพล เจตพุก (นายกสมาคม)
087-0614808

ไข่เค็ม

จำนวนผลิต/เดือน : ตามการสั่งของลูกค้า
ราคา/หน่วย (บาท) : 1 แพ็ค 180 บาท
หมายเหตุ : ไข่เค็ม 1 แพ็ค (30 ใบ)

**ไข่เค็ม**

จำนวนผลิต/เดือน : ตามการสั่งของลูกค้า
ราคา/หน่วย (บาท) : 1 กล่อง 25 บาท
หมายเหตุ : ไข่เค็ม 1 กล่อง (4 ใบ)

น้ำยาล้างจาน

จำนวนผลิต/เดือน : ตามการสั่งของลูกค้า
ราคา/หน่วย (บาท) : 1 แกลลอน 180 บาท
หมายเหตุ : น้ำยาล้างจาน 1 แกลลอน (6 กิโลกรัม)

**ผลิตภัณฑ์จากใยบัว**

จำนวนผลิต/เดือน : ตามการสั่งของลูกค้า
ราคา/หน่วย (บาท) :

- ดอกกลีบลี ดอกละ 25 บาท
- ดอกกุหลาบ ดอกละ 30 บาท
- ดอกไม้ใยบัวกระถาง กระถางละ 89 บาท
- ผลิตตามสั่ง เช่น ช่อ เข็มกลัด กระเช้า เป็นต้น



เบาะรองนั่งกันแผลกดทับ ขนาด 14 x 14 นิ้ว

จำนวนผลิต/เดือน : ตามการสั่งของลูกค้า

ราคา/หน่วย (บาท) : แบบลม 350 บาท

แบบน้ำ 400 บาท

หมายเหตุ : เบาะมี 2 แบบ คือ แบบลม, แบบน้ำ



หน่วยงาน/องค์กร

ที่อยู่

ผู้ประสานงาน

โทรศัพท์

ชมรมคนพิการตำบลท่าราบ

88 หมู่ 6 ตำบลท่าราบ อำเภอเมืองราชบุรี จังหวัดราชบุรี 70000

นางสาวปิยรัตน์ ศักดิ์สมบูรณ์

089-0985100, 088-2388177

สบู่

จำนวนผลิต/เดือน : ตามการสั่งของลูกค้า

ราคา/หน่วย (บาท) : ก้อนละ 60 บาท

หมายเหตุ : สบู่ผสมสมุนไพรสรรพคุณ ทำให้หน้า

ขาวนุ่มนวลดูอ่อนกว่าวัยแก้สิวฝ้าและจุดด่างดำ



แชมพูและครีมบวดผม

จำนวนผลิต/เดือน : ตามการสั่งของลูกค้า

ราคา/หน่วย (บาท) : ขวดละ 70 บาท

หมายเหตุ : แชมพูผสมสมุนไพรแก้ผมหยอกก่อนวัย แก้คัน
แก้รังแค ทำให้ผมหยุดร่วงและเร่งให้ผมขึ้นเร็ว ทำให้รากผม
แข็งแรง ผมอ่อนนุ่ม มีน้ำหนัก ฆ่าเหา และเชื้อรา แก้ชันนะตุ)



หน่วยงาน/องค์กร
ที่อยู่

ผู้ประสานงาน

โทรศัพท์มือถือ
Website

โรงเรียนการศึกษาคนตาบอดและคนตาบอดพิการซ้ำซ้อน ลพบุรี
3 หมู่ 11 ถนนพหลโยธิน ตำบลนิคมสร้างตนเอง อำเภอเมืองลพบุรี
จังหวัดลพบุรี 15000

นางกรรณก ศิริวงษ์ (ผู้อำนวยการโรงเรียนการศึกษาคนตาบอดและ
คนตาบอดพิการซ้ำซ้อน ลพบุรี)

082-1134570

www.cfbt.ir.th

ถุงมือ

จำนวนผลิต/เดือน : 100 คู่
ราคา/หน่วย (บาท) : 60 บาท
หมายเหตุ : ทำจากผ้าฝ้ายย้อม



กล่องกระดาษทิชชู

จำนวนผลิต/เดือน : 100 ใบ
ราคา/หน่วย (บาท) : 35 บาท
หมายเหตุ : ทำจากผ้าฝ้ายย้อม ลักษณะกลม

กระเป๋าดัดต่อ

จำนวนผลิต/เดือน : 50 ใบ
ราคา/หน่วย (บาท) : 80 บาท
หมายเหตุ : ทำจากผ้าฝ้ายย้อม มีหูหิ้ว



ชุดคลุมอาบน้ำ

จำนวนผลิต/เดือน : 30 ตัว
ราคา/หน่วย (บาท) : 150 บาท
หมายเหตุ : ทำจากผ้าฝ้ายย้อม



หน่วยงาน/องค์กร
ที่อยู่
ผู้ประสานงาน
โทรศัพท์
โทรสาร
โทรศัพท์มือถือ

กลุ่มประดิษฐ์ดอกไม้กระดาษสาบ้านห้างฉัตรใต้ หมู่ 1
171 หมู่ 1 ตำบลห้างฉัตร อำเภอห้างฉัตร จังหวัดลำปาง 52190
นางเพ็ญศรี นันทพันธ์
054-269139
054-269108
089-7573606

ดอกไม้จันทน์

จำนวนผลิต/เดือน : 600 ดอก
ราคา/หน่วย (บาท) : 80 บาท
หมายเหตุ : รับผิดชอบดอกไม้งานพิธีต่างๆ และ
จำหน่ายพวงหรีด



หน่วยงาน/องค์กร
ที่อยู่
โทรศัพท์
โทรสาร

ชมรมคนพิการวังเหนือ จังหวัดลำปาง
203 หมู่ 4 ตำบลวังเหนือ อำเภोजังเหนือ จังหวัดลำปาง 52140
054-332128
054-279457

กระเป๋าผ้าดิบ พิมพ์ลาย

ขนาด 11 x 14 นิ้ว ขนาด 13 x 16 นิ้ว
จำนวนผลิต/เดือน : 1,000 ใบ
ราคา/หน่วย (บาท) : 80 บาท



ป้ายไม้ ขนาด 10 x 14 นิ้ว
จำนวนผลิต/เดือน : 50 แผ่น
ราคา/หน่วย (บาท) : 500 บาท



หน่วยงาน/องค์กร
ที่อยู่

โทรศัพท์

โทรสาร

ผู้ประสานงาน

โทรศัพท์มือถือ

E-mail

สำนักงานพัฒนาสังคมและความมั่นคงของมนุษย์จังหวัดลำพูน
ศาลากลางจังหวัดลำพูน ถนนอินทยงยศ ตำบลในเมือง อำเภอเมือง
จังหวัดลำพูน 51000

053-511141

053-511141

นางสาวชนิดา ณะพรหม

088-8068552

idole_PP@hotmail.com

พื้นที่ให้บริการ : เทศบาลเมืองลำพูน

แจกันดอกไม้ผ้าใยบัว

จำนวนผลิต/เดือน : 10 ใบ

ราคา/หน่วย (บาท) : 150 บาท



เข็มกลัดดอกไม้ติดเสื้อจากผ้าใยบัว

จำนวนผลิต/เดือน : 30 ชิ้น

ราคา/หน่วย (บาท) : 25 บาท

ดอกไม้เป็งบิ้นสำหรับปักหลัง

จำนวนผลิต/เดือน : 10 กระดาษ

ราคา/หน่วย (บาท) : 50 บาท



กระเป๋าพวงกุญแจ

จำนวนผลิต/เดือน : 100 ใบ

ราคา/หน่วย (บาท) : 20 บาท



กระเป๋าเก็บกัญญา
 จำนวนผลิต/เดือน : 100 ใบ
 ราคา/หน่วย (บาท) : 20 บาท



ภาชนะใส่ไม้จิ้มฟัน (ผลิตจากลูกบิด)
 จำนวนผลิต/เดือน : 60 ชิ้น
 ราคา/หน่วย (บาท) : 70 บาท

กระเป๋าสะพาย (ถักไหมพรม)
 จำนวนผลิต/เดือน : 50 ใบ
 ราคา/หน่วย (บาท) : 25 บาท



กระเป๋าสะพาย (ผลิตจากลูกบิด)
 จำนวนผลิต/เดือน : 100 ใบ
 ราคา/หน่วย (บาท) : 25 บาท



ผลไม้แช่อิ่ม
 จำนวนผลิต/เดือน : 40 กิโลกรัม
 ราคา/หน่วย (บาท) : 20 บาท / สุก



มะม่วงกวน
 จำนวนผลิต/เดือน : 100 แพ็ค
 ราคา/หน่วย (บาท) : 25 บาท



ลูกประคบสมุนไพร

จำนวนผลิต/เดือน : 60 อัน

ราคา/หน่วย (บาท) : 50 บาท



ยาอบสมุนไพร

จำนวนผลิต/เดือน : 50 ถุง

ราคา/หน่วย (บาท) : 50 บาท

ใบปลีอบแห้ง

จำนวนผลิต/เดือน : 60 ถุง

ราคา/หน่วย (บาท) : 20 บาท



พื้นที่ให้บริการ : เทศบาลตำบลป่าสัก

รองเท้านึ่งเท้า กาแฟ ลองมาร์ก

จำนวนผลิต/เดือน : 10 - 20 คู่

ราคา/หน่วย (บาท) : 500 - 700 บาท



ตุ๊กตาไม้แกะสลัก

จำนวนผลิต/เดือน : 70 ชิ้น

ราคา/หน่วย (บาท) : 50 บาท

หมายเหตุ : รับประทานแกะสลักไม้



หน่วยงาน/องค์กร
ที่อยู่
โทรศัพท์
ผู้ประสานงาน
โทรศัพท์มือถือ

เทศบาลตำบลสำโรงพลัน
4 เทศบาลตำบลสำโรงพลัน อำเภอไพรบึง จังหวัดศรีสะเกษ 33180
045-826006
นางสาวธันัญญา สายแก้ว
087-4854291

ทองม้วน

จำนวนผลิต/เดือน : 2,000 ถุง
ราคา/หน่วย (บาท) : 20 บาท



หน่วยงาน/องค์กร
ที่อยู่
โทรศัพท์
ผู้ประสานงาน

สำนักงานเทศบาลเมืองศรีสะเกษ
987/39 ถนนชุมชน ตำบลเมืองใต้ อำเภอเมือง จังหวัดศรีสะเกษ 33140
045-6202114
1. นางสาวสมพร สังข์สุวรรณ
โทรศัพท์มือถือ 081-8762654
2. นางกัญยารัตน์ คำบาล
โทรศัพท์มือถือ 082-8671202

กระเช้าจักสาน

จำนวนผลิต/เดือน : 500 ใบ
ราคา/หน่วย (บาท) : 15-50 บาท



สิ่งประดิษฐ์จากขวด

จำนวนผลิต/เดือน : 100 ชิ้น
ราคา/หน่วย (บาท) : 10 - 250 บาท



ของชำร่วย

จำนวนผลิต/เดือน : 10-15 ชิ้น

ราคา/หน่วย (บาท) : 25 - 200 บาท



เสื้อยืด

จำนวนผลิต/เดือน : 10-20 ตัว

ราคา/หน่วย (บาท) : 199 บาท

หน่วยงาน/องค์กร
ที่อยู่
โทรศัพท์
ผู้ประสานงาน
โทรศัพท์มือถือ
E-mail

ชมรมคนหูหนวกจังหวัดศรีสะเกษ

1287/8 ถนนเทพา ตำบลเหนือ อำเภอเมือง จังหวัดศรีสะเกษ 33000

080 0997550 (ประสานทาง SMS)

นางอรอินทร์ ศรีผกาแก้ว

085-4999885

sisaket_deaf@hotmail.com

กล่องทึชชู

จำนวนผลิต/เดือน : ตามการสั่งของลูกค้า

ราคา/หน่วย (บาท) : 180 บาท



กล่องไม้จิ้มฟัน

จำนวนผลิต/เดือน : ตามการสั่งของลูกค้า

ราคา/หน่วย (บาท) : 60-100 บาท



กุญแจลูกบิด, กุญแจใหม่ผสม

จำนวนผลิต/เดือน : ตามการสั่งของลูกค้า
ราคา/หน่วย (บาท) : 20 บาท



ดอกไม้ใหม่ผสม

จำนวนผลิต/เดือน : ตามการสั่งของลูกค้า
ราคา/หน่วย (บาท) : 50 - 80 บาท

เข็มดอกลำดวน, กุญแจจากฝ้าน้ำดื่ม

จำนวนผลิต/เดือน : ตามการสั่งของลูกค้า
ราคา/หน่วย (บาท) :
ขึ้นอยู่กับความยากง่ายของสินค้า



**เจ้าของผลิตภัณฑ์
ที่อยู่**

นายตระการ สนธยา

121/1 หมู่ 4 ตำบลหนองหญ้าลาด อำเภอกันทรลักษ์ จังหวัดศรีสะเกษ
33110

โทรศัพท์มือถือ

083-8566880

E-mail

Karnfanclub24@gmail.com

ยาหม่องแฟนซี

จำนวนผลิต/เดือน : ตามการสั่งของลูกค้า
ราคา/หน่วย (บาท) : ราคาปลีก ขวดใหญ่ 69 บาท
ขวดเล็ก 35 บาท ชุด 3 ขวด 199 บาท

หมายเหตุ : ใช้บรรเทาอาการวิงเวียนศีรษะ หน้ามืด
ตาลาย แก้กัวดเมื่อย เคล็ด ขัดยอก แมลงสัตว์กัดต่อย
มีกลิ่นหอม สดชื่น มีหลากหลายสีกลิ่นสดใสมะ
สำหรับใช้เป็นของขวัญ ของชำร่วย



จังหวัดสตูล

ทำเนียบผลิตภัณฑ์และบริการโดยคนพิการ

หน่วยงาน/องค์กร
ที่อยู่
ผู้ประสานงาน
โทรศัพท์

กลุ่มผลิตภัณฑ์น้ำมันสมุนไพรคนพิการพิมาน
127/2 ซอย 1 ถนนสตูลธานี อำเภอเมือง จังหวัดสตูล 91000
นางนุจรี ปะลาวัน
086-9697779

น้ำมันสมุนไพร ขวดเล็ก ขวดใหญ่

จำนวนผลิต/เดือน : 200 ขวด

ราคา/หน่วย (บาท) : ขวดเล็ก 20 บาท ขวดใหญ่ 35 บาท



จังหวัดสมุทรสงคราม

ทำเนียบผลิตภัณฑ์และบริการโดยคนพิการ

หน่วยงาน/องค์กร
ที่อยู่

ผู้ประสานงาน
โทรศัพท์

สำนักงานพัฒนาสังคมและความมั่นคงของมนุษย์จังหวัดสมุทรสงคราม
ศาลากลางจังหวัดสมุทรสงคราม (หลังใหม่) ถนนเอกชัย
ตำบลแม่กลอง อำเภอเมือง จังหวัดสมุทรสงคราม 75000
นางสาวกฤติณา มาลัยพวง
089-4146496, 034-712614 (ทมจ.)

โคมไฟทะเลาะแพรว

จำนวนผลิต/เดือน : ขนาดใหญ่ 4 - 5 โคม

ขนาดเล็ก 10 โคม

ราคา/หน่วย (บาท) : 60 - 2,000 บาท



ภาชนะใส่ของทะเลาะแพรว

จำนวนผลิต/เดือน : ชิ้นใหญ่ 4 - 5 ชิ้น ชิ้นเล็ก 10 ชิ้น

ราคา/หน่วย (บาท) : 60 - 2,000 บาท



ที่วางมือถือกะลามะพร้าว

จำนวนผลิต/เดือน :

ชิ้นใหญ่ 4 - 5 ชิ้น ชิ้นเล็ก 10 ชิ้น

ราคา/หน่วย (บาท) :

ขึ้นอยู่กับความยากง่ายของสินค้า



ที่เสียบปากกา

จำนวนผลิต/เดือน :

ชิ้นใหญ่ 4 - 5 ชิ้น ชิ้นเล็ก 10 ชิ้น

ราคา/หน่วย (บาท) :

ขึ้นอยู่กับความยากง่ายของสินค้า

**หน่วยงาน/องค์กร
ที่อยู่**

สถานสงเคราะห์คนพิการและทุพพลภาพพระประแดง
374 ถนนศรีนครเชื่อนขันธุ์ ตำบลตลาด อำเภพระประแดง
จังหวัดสมุทรปราการ 10130

โทรศัพท์

02-4625232

โทรสาร

02-8185161

ผู้ประสานงาน

นางประไพ พุ่มทอง

โทรศัพท์มือถือ

081-7296968

กระเป๋าถือ

จำนวนผลิต/เดือน : 10 ใบ

ราคา/หน่วย (บาท) : 170 บาท

หมายเหตุ : กระเป๋าสานจากเส้นพลาสติก

(ขนาด กว้าง 3 นิ้ว ยาว 10 นิ้ว สูง 8 นิ้ว)



**กระเป๋าถือ**

จำนวนผลิต/เดือน : 12 ใบ

ราคา/หน่วย (บาท) : 80 บาท

หมายเหตุ : กระเป๋าสานจากเส้นพลาสติก แบบหูหิ้ว (ขนาด กว้าง 3 นิ้ว ยาว 7 นิ้ว สูง 7 นิ้ว)

กระเป๋าถือ (จั่ว)

จำนวนผลิต/เดือน : 33 ใบ

ราคา/หน่วย (บาท) : 30 บาท

หมายเหตุ : กระเป๋าสานจากเส้นพลาสติก แบบหูหิ้ว (ขนาดกว้าง 2 นิ้ว ยาว 4 นิ้ว สูง 4 นิ้ว)

**กระเป๋าหิ้ว (กระเป๋าเก็บข้าวใหญ่)**

จำนวนผลิต/เดือน : 30 ใบ

ราคา/หน่วย (บาท) : 190 / ใบ

หมายเหตุ : (กว้าง 6 นิ้ว ยาว 11 นิ้ว สูง 11 นิ้ว)

กระเป๋าสะพาย สานจากเส้นพลาสติก

จำนวนผลิต/เดือน : 10 ใบ

ราคา/หน่วย (บาท) : 290 บาท

หมายเหตุ : (กว้าง 4 นิ้ว ยาว 10 นิ้ว สูง 9 นิ้ว)





ผลิตภัณฑ์

ตะกร้ากลม

จำนวนผลิต/เดือน : 28 ใบ

ราคา/หน่วย (บาท) : 120 บาท

หมายเหตุ : (กว้าง 6 นิ้ว ยาว 6 นิ้ว สูง 9 นิ้ว)

ตะกร้าใส่เทปยาว

จำนวนผลิต/เดือน : 16 ใบ

ราคา/หน่วย (บาท) : 50 บาท

หมายเหตุ : ทรงสี่เหลี่ยมยาว
(กว้าง 4 นิ้ว ยาว 10 นิ้ว สูง 3 นิ้ว)

ผลิตภัณฑ์



ผลิตภัณฑ์

ตะกร้าทรงกลม

จำนวนผลิต/เดือน : 50 ใบ

ราคา/หน่วย (บาท) : 25 บาท

หมายเหตุ : (กว้าง 4 นิ้ว ยาว 4 นิ้ว สูง 4 นิ้ว)

ตะกร้าทรงกลม

จำนวนผลิต/เดือน : 70 ใบ

ราคา/หน่วย (บาท) : 20 บาท

หมายเหตุ : (กว้าง 2 นิ้ว ยาว 3 นิ้ว สูง 4 นิ้ว)

ผลิตภัณฑ์



หน่วยงาน/องค์กร
ที่อยู่

โทรศัพท์

โทรสาร

ผู้ประสานงาน

โทรศัพท์มือถือ

ศูนย์ฟื้นฟูอาชีพคนพิการพระประแดง

50 หมู่ 7 ตำบลทรงคนอง อำเภอพระประแดง จังหวัดสมุทรปราการ
10130

02-4625008

02-4626636

นางสายใจ เล็กเจริญ

089-2127900

กระเป๋าพายสตรี

(handmade) หนังวัวแท้

จำนวนผลิต/เดือน : 3 ใบ

ราคา/หน่วย (บาท) : 2,100 บาท

หมายเหตุ :

ขนาด 27 ซม. X 32 ซม. ใช้เศษหนังต่อกัน สลับสี



ซองใส่โทรศัพท์

(handmade) ขนาด 9 ซม. X 13 ซม.

จำนวนผลิต/เดือน : 24 ใบ

ราคา/หน่วย (บาท) : 200 บาท

หมายเหตุ :

หนังวัวแท้ เย็บปกลดตายด้านหน้า และด้านหลัง

กระเป๋าหนังคาดเอว (handmade) ขนาด 8 ซม. X 10.5 ซม

จำนวนผลิต/เดือน : 6 ใบ

ราคา/หน่วย (บาท) : 350 บาท

หมายเหตุ : หนังวัวแท้ 100% ใช้เหน็บเข็มขัดใส่ของ
เอนกประสงค์ ใส่บัตรเครดิตได้ 4 ใบ พร้อมช่องซิป ฝาปิดล็อก
กระดุมแม่เหล็ก

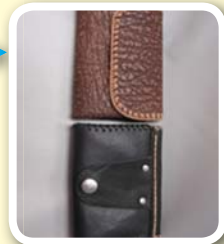



พวงกุญแจปลาทอง (handmade)
จำนวนผลิต/เดือน : 40 ชิ้น
ราคา/หน่วย (บาท) : 120 บาท
หมายเหตุ : หนังวัวแท้ 100% มีช่องซิปใส่เหรียญหลายสี

กระเป๋าใส่เครื่องสำอาง (handmade)
ขนาด 15 ซม. X 10 ซม. และ **ขนาด** 19 ซม. X 9.5 ซม.
จำนวนผลิต/เดือน : 10 ใบ
ราคา/หน่วย (บาท) : 250 บาท
หมายเหตุ : หนังวัวแท้ 100%



รองเท้าแตะชาย (handmade)
จำนวนผลิต/เดือน : 6 คู่
ราคา/หน่วย (บาท) : 250 บาท
หมายเหตุ : หนังวัวแท้ 100% เกรด A ขนาดมาตรฐาน 40 ถึง 43 พื้นเย็บ พื้นพีวีซี

กระเป๋าหนัง
จำนวนผลิต/เดือน : 100 ใบ
ราคา/หน่วย (บาท) : 1,500 – 2,500 บาท



รองเท้าหนัง
จำนวนผลิต/เดือน : 50 คู่
ราคา/หน่วย (บาท) : 350 - 400 บาท

หน่วยงาน/องค์กร
ที่อยู่

โทรศัพท์
ผู้ประสานงาน
โทรศัพท์มือถือ
E-mail

สมาคมคนพิการจังหวัดสมุทรปราการ
1/8 หมู่ 5 ซอยเพชรหิรัญ 20 ตำบลบางกระสอบ อำเภอพระประแดง
จังหวัดสมุทรปราการ 10130
02-8196082
คุณธนีสร์ ไชยกลางดี
084-6626653
ae_jutarlux@hotmail.com

กระเป๋าคลอกร้อน (กระเป๋าดำผ้าดิบขนาด 16x11 นิ้ว)
จำนวนผลิต/เดือน : 133 - 200 ใบ
ราคา/หน่วย (บาท) : 10 - 30 บาท



ตุ๊กตาการบูร (ผลิตจากถุงเท้า)
จำนวนผลิต/เดือน : 500 - 600 ชิ้น
ราคา/หน่วย (บาท) : 39 บาท
หมายเลข : 086-0423173 คุณดาวพร

ภาพวาดลายเส้น
จำนวนผลิต/เดือน : 1 - 25 รูป
ราคา/หน่วย (บาท) :
299,699,1599,5000 บาทตามชิ้นงาน
หมายเลข : 084-7221857 (คุณกฤษฎณากร)



ดอกมะลิวันแม่
จำนวนผลิต/เดือน : 500 - 10,000 ดอก
ราคา/หน่วย (บาท) :
10,39,69,129 บาท ตามชิ้นงาน
หมายเลข : 02-8196083



หน่วยงาน/องค์กร
ที่อยู่

โทรศัพท์

โทรสาร

ผู้ประสานงาน

สมาคมคนพิการจังหวัดสมุทรปราการ

182 หมู่ 2 ซอยเทศบาลตำบลบางปู66 ตำบลท้ายบ้าน อำเภอเมือง
สมุทรปราการ จังหวัดสมุทรปราการ 10270

089-1210093

02-3870996

นางสาวสัญญา ฉายสุวรรณ

ผ้าชิตมือ

จำนวนผลิต/เดือน : 10 ผืน

ราคา/หน่วย (บาท) : 50 บาท

หมายเหตุ : งานเย็บมือ ลวดลายด้วยเศษผ้าและลูกบิด
ความยาว 45-50 ซม.



พวงกุญแจลูกบิด

จำนวนผลิต/เดือน : 10 ชิ้น

ราคา/หน่วย (บาท) : 20 บาท

หมายเหตุ : พวงกุญแจรูปสัตว์ต่าง ๆ ทำด้วยลูกบิด

ดอกไม้การบูรหอม (จากผ้าใยบัว)

จำนวนผลิต/เดือน : 5 ชิ้น

ราคา/หน่วย (บาท) : 50 บาท



ตุ้มกลนพเก้า

จำนวนผลิต/เดือน : 5 ชิ้น

ราคา/หน่วย (บาท) : 300 - 400 บาท

หมายเหตุ : ต้นบอนไซตัดลวดทองประดับ พลอย 9 สี
หรือหยก บรรจุในตู้ กระจกขอบทอง

ปั้นจิวดินไทย

จำนวนผลิต/เดือน : 4 ชิ้น

ราคา/หน่วย (บาท) : 150 - 200 บาท



**แจกันลูกปัด**

จำนวนผลิต/เดือน : 3 ใบ

ราคา/หน่วย (บาท) : 100 - 300 บาท

หมายเหตุ : แจกันทำด้วยลูกปัด รูปทรงสูง 8-9 นิ้ว

ตุ๊กตาลูกปัด

จำนวนผลิต/เดือน : 3 ตัว

ราคา/หน่วย (บาท) : 250

หมายเหตุ : ทำด้วยลูกปัดหลากสี

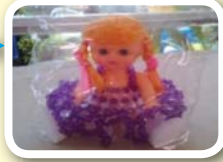
**ผ้ารองจานและผ้ารองแก้ว**

จำนวนผลิต/เดือน : 3 ผืน

ราคา/หน่วย (บาท) : 100 บาท

หมายเหตุ : ถักโครเชต์ (ผ้ารองแก้ว 1 ชุดมี 4 ชิ้น)

ดอกไม้ประดิษฐ์จากดินไทย

จำนวนผลิต/เดือน : 2 ชุด

ราคา/หน่วย (บาท) : 50 - 500 บาท

หน่วยงาน/องค์กร
ที่อยู่

โทรศัพท์

โทรสาร

E-mail

ผู้ประสานงาน

โทรศัพท์มือถือ

สถาบันราชประชาสมาสัย

15 หมู่ 7 ตำบลบางหญ้าแพรก อำเภอบางพลี

จังหวัดสมุทรปราการ 10130

02-3868153

02-7544802

pomijung@gmail.com

น.ส.จันจนากร พรหมแก้ว

ตำแหน่งนักสังคมสงเคราะห์ปฏิบัติการ

082-0732500

ผ้าเช็ดหน้า (มัดย้อมบาติก)

จำนวนผลิต/เดือน : 30 ผืน

ราคา/หน่วย (บาท) : ขนาด 14"x14" ราคา 35 บาท

ขนาด 15"x15" ราคา 45 บาท ขนาด 17"x17" ราคา 59 บาท

หมายเหตุ : กลุ่มอาชีพ จำนวน 13 คน





กระเป๋าใส่เหรียญ

(กระเป๋าผ้าสลินเขียนลายบาติก ดัดซิป)

จำนวนผลิต/เดือน : 20 ใบ

ราคา/หน่วย (บาท) :

ขนาด 5"×4" ราคา 35 บาท

ขนาด 4.30"×2.30" ราคา 59 บาท

หมายเหตุ : กลุ่มอาชีพ จำนวน 13 คน

กระเป๋าเอกสาร (ลายบาติก, มัดย้อมบาติก หูหิ้ว
ลายหน้าเดียวและลายหน้าหลัง ขนาด 12" × 12"
ขนาด 14" × 14" ขนาด 16" × 16")

จำนวนผลิต/เดือน : 10 ชิ้น

ราคา/หน่วย (บาท) :

ลายหน้าเดียว ราคา 150 - 200 บาท

ลายหน้าหลัง ราคา 200 - 250 บาท

หมายเหตุ : กลุ่มอาชีพ จำนวน 13 คน



ปลอกหมอนหนู

(เขียนลายบาติก ขนาด 60"× 85")

จำนวนผลิต/เดือน : 10 ชิ้น

ราคา/หน่วย (บาท) : 150 บาท

หมายเหตุ : กลุ่มอาชีพ จำนวน 13 คน

เสื้อยืด (ขนาด SIZE : S M L)

จำนวนผลิต/เดือน : 20 ชิ้น

ราคา/หน่วย (บาท) : SIZE S 200 บาท,

SIZE M 250 บาท, SIZE L 300 บาท

หมายเหตุ : กลุ่มอาชีพ จำนวน 13 คน



หน่วยงาน/องค์กร
ที่อยู่

ผู้ประสานงาน

ชมรมส่งเสริมและพัฒนาปัญญาจังหวัดสระแก้ว
597/50 ถนนสุวรรณศร ตำบลท่าเกษม อำเภอเมืองสระแก้ว
จังหวัดสระแก้ว 27000

1. นางนัตยา ตีจอง โทรศัพท์มือถือ 084-362-5036
E-mail NATTAYA 1602@GMAIL.COM
2. นางสาวมาลี คละไฮ โทรศัพท์มือถือ 089-0108991
3. นางวิรัตน์ อาทร โทรศัพท์มือถือ 081-1602808
4. นางสมควร ไชยจำ โทรศัพท์มือถือ 090-1588327
โทรสาร 037-425056

ไม้กวาดดอกหญ้า

จำนวนผลิต/เดือน : 500 ด้าม

ราคา/หน่วย (บาท) : 25 บาท

หมายเหตุ : ไม้กวาดดอกหญ้าแบบถัก 4 เส้า



ไม้กวาดดอกหญ้า

จำนวนผลิต/เดือน : 500 ด้าม

ราคา/หน่วย (บาท) : 28 บาท

หมายเหตุ : ไม้กวาดดอกหญ้าแบบถัก 6 เส้า

ไม้กวาดดอกหญ้า

จำนวนผลิต/เดือน : 500 ด้าม

ราคา/หน่วย (บาท) : 30 บาท

หมายเหตุ : ไม้กวาดดอกหญ้าแบบถักเชือกฟางด้ามไม้ไผ่



ไม้กวาดดอกหญ้า

จำนวนผลิต/เดือน : 500 ด้าม

ราคา/หน่วย (บาท) : 38 บาท

หมายเหตุ : ไม้กวาดดอกหญ้าแบบด้ามพลาสติก



ไม้กวาดทางมะพร้าว

จำนวนผลิต/เดือน : 500 ด้าม

ราคา/หน่วย (บาท) : 28 บาท

หมายเหตุ : ไม้กวาดทางมะพร้าว มัด 2 เปาะ



ไม้กวาดทางมะพร้าว

จำนวนผลิต/เดือน : 500 ด้าม

ราคา/หน่วย (บาท) : 30 บาท

หมายเหตุ : ไม้กวาดทางมะพร้าว มัด 3 เปาะ

ไม้กวาดหยากไย่

จำนวนผลิต/เดือน : 200 ด้าม

ราคา/หน่วย (บาท) : 35 บาท

หมายเหตุ : ไม้กวาดหยากไย่ก้านตาลด้ามไม้ไผ่



พรมเช็ดเท้า

จำนวนผลิต/เดือน : 500 ผืน

ราคา/หน่วย (บาท) : 25 บาท

หมายเหตุ : พรมเช็ดเท้าแบบทอ

พรมเช็ดเท้า

จำนวนผลิต/เดือน : 500 ผืน

ราคา/หน่วย (บาท) : 25 บาท

หมายเหตุ : พรมเช็ดเท้าแบบกลมหนาฟู





พรมเช็ดเท้า

จำนวนผลิต/เดือน : 300 ผืน

ราคา/หน่วย (บาท) : 25 บาท

หมายเหตุ : พรมเช็ดเท้าแบบกลมบาง

เสื่อกก

จำนวนผลิต/เดือน : 50 ผืน

ราคา/หน่วย (บาท) : 230บาท

หมายเหตุ : เสื่อกกทอแบบย้อมสีมีลวดลายและ ไม่ย้อมสีขนาดใหญ่ (กว้าง122 ซม.×ยาว 208 ซม.)



เสื่อกก

จำนวนผลิต/เดือน : 180 ผืน

ราคา/หน่วย (บาท) : 25 บาท

หมายเหตุ : เสื่อกกทอแบบย้อมสีมีลวดลายและ ไม่ย้อมสีขนาดเล็ก (กว้าง 88 ซม.×ยาว 197 ซม.)

หน่วยงาน/องค์กร
ที่อยู่

ผู้ประสานงาน

โทรศัพท์มือถือ

กลุ่มผลิตภัณฑ์ดอกไม้ประดิษฐ์

บ้านไร่-กะติแดง หมู่ 2 ตำบลโพประจักษ์ อำเภอท่าช้าง จังหวัดสิงห์บุรี
16140อบต.โพประจักษ์ อำเภอท่าช้าง จังหวัดสิงห์บุรี โทร.036-595975 ,
นายเทอดศักดิ์ ม่วงชัย

086-7818618

ดอกไม้ประดิษฐ์

จำนวนผลิต/เดือน : 5,000 – 6,000 ช่อ

ราคา/หน่วย (บาท) : เริ่มต้นที่ ราคา 10 บาท/ช่อ

หมายเหตุ : ช่วงเทศกาลผลิตมากเป็นพิเศษ เช่น ช่วงวันแม่
สามารถผลิตตามแบบที่ลูกค้ากำหนดได้

หน่วยงาน/องค์กร
ที่อยู่
ผู้ประสานงาน
โทรศัพท์มือถือ
E-mail

องค์การบริหารส่วนตำบลพระงาม
หมู่ 3 ตำบลพระงาม อำเภอพรหมบุรี จังหวัดสิงห์บุรี 16120
นายธนาภฤต คล้ายหะนา
087-7338375
aui-kung@hotmail.com

ไส้ยิง (จากไม้มะขาม)
จำนวนผลิต/เดือน : 50 ชิ้น
ราคา/หน่วย (บาท) : 20-150



หน่วยงาน/องค์กร
ที่อยู่
ผู้ประสานงาน
โทรศัพท์มือถือ
E-mail

องค์การบริหารส่วนตำบลม่วงหมู่
241 ตำบลม่วงหมู่ อำเภอเมืองสิงห์บุรี จังหวัดสิงห์บุรี 16000
นายอดิศร โพธิ์อุบล (นักพัฒนาชุมชน)
089-0784716
Adison.boy@hotmail.com

หน้าบรรณศาลภูมิ (เป็นส่วนประกอบในการติดตั้งทำ
ศาลภูมิเจ้าที่ ตามอาคารบ้านเรือนของประชาชนทั่วไป)
จำนวนผลิต/เดือน : 1,200 ชิ้น
ราคา/หน่วย (บาท) : 2.50 บาท
หมายเหตุ : ผู้ผลิต นายประสิทธิ์ อ่องอำรุง



ไม้กวาดทางมะพร้าว
จำนวนผลิต/เดือน : 30 ตี๋ม
ราคา/หน่วย (บาท) : 30 บาท
หมายเหตุ : ผู้ผลิต นายอาทิตย์ กลั๊บบดี



หน่วยงาน/องค์กร

ที่อยู่

ผู้ประสานงาน

โทรศัพท์

โทรศัพท์มือถือ

E-mail

บ้านเต็มรัก ศูนย์ต้นแบบการเรียนรู้การใช้ชีวิตสำหรับผู้บกพร่องทาง
จิตเพื่อคืนสังคม

บ้านเต็มรักอาคารชาย 7 เก้า โรงพยาบาลสุราษฎร์ธานี สวนสร ตำบลท่าข้าม
อำเภอพุนพิน จังหวัดสุราษฎร์ธานี 84130

คุณอุไรวรรณ เกิดสังข์

077-916500

089-4741803, 089-5296746

jjgsawza@yahoo.com

ไข่เค็มบ้านเต็มรัก ไข่กังดินใส่กล่อง

จำนวนผลิต/เดือน : 2000 ฟอง

ราคา/หน่วย (บาท) : 10 บาท



น้ำยาล้างจาน ลักษณะ:ขวดสูตรน้ำยา

จำนวนผลิต/เดือน : 200 ขวด

ราคา/หน่วย (บาท) : 15 บาท

แผ่นกระดาษ กระดาษ สี พู่กัน ดินไม้

จำนวนผลิต/เดือน : 100 กระดาษ

ราคา/หน่วย (บาท) : 50 บาท



หน่วยงาน/องค์กร
ที่อยู่
ผู้ประสานงาน
โทรศัพท์
โทรศัพท์มือถือ

ชมรมเสียงสตรี
69 หมู่ 14 ตำบลหนองบัว อำเภอเมือง จังหวัดหนองบัวลำภู 39000
นางสาวจันทรีใจ สิมดี
042-312967
081-3698776

ดอกไม้ประดิษฐ์

จำนวนผลิต/เดือน : 60 ซ่อ/คน/เดือน
ราคา/หน่วย (บาท) : 150 บาท



ตะกร้าสาน จากทางมะพร้าว

จำนวนผลิต/เดือน : 30 ใบ/คน/เดือน
ราคา/หน่วย (บาท) : 120 บาท

ชะลอมสาน จากทางมะพร้าว

จำนวนผลิต/เดือน : 30 ใบ/คน/เดือน
ราคา/หน่วย (บาท) : 120 บาท



หมอนฟักทอง

จำนวนผลิต/เดือน : 30 ใบ/คน/เดือน
ราคา/หน่วย (บาท) : 500 บ./คู่

ไซสานจากทางมะพร้าว

จำนวนผลิต/เดือน : 30 อัน/คน/เดือน
ราคา/หน่วย (บาท) : 150 บาท



หน่วยงาน/องค์กร
ที่อยู่
โทรศัพท์
ผู้ประสานงาน
โทรศัพท์มือถือ

องค์การบริหารส่วนตำบลอุ่มจาน
ม.13 ตำบลอุ่มจาน อำเภอประจักษ์ศิลปาคม จังหวัดอุดรธานี 41110
042-219968
นายชาญชัย อ่อนละมุล
081-9279694

พรมเช็ดเท้า

จำนวนผลิต/เดือน : 100 ผืน
ราคา/หน่วย (บาท) : 25 บาท
หมายเหตุ : ขนาด 40 x 60 ซม.



การบูร

จำนวนผลิต/เดือน : 400 ชิ้น
ราคา/หน่วย (บาท) : 15 บาท
หมายเหตุ : การบูรผลไม้ การบูรหมวก
การบูรตัวหนอน

ดอกไม้ประดิษฐ์

แบบแจกัน แบบเข็มกลัดติดดอก

จำนวนผลิต/เดือน : แบบแจกัน 5 ใบ

แบบเข็มกลัด 100 ชิ้น

ราคา/หน่วย (บาท) : แบบแจกัน 100 - 300 บาท

แบบเข็มกลัดติดดอก 10 บาท



หน่วยงาน/องค์กร
ที่อยู่

โทรศัพท์

โทรสาร

ผู้ประสานงาน

โทรศัพท์มือถือ

E-mail

มูลนิธิออทิสติกไทย

11 หมู่ 12 ซอยบางพรม 29 แขวงบางพรม เขตตลิ่งชัน กรุงเทพมหานคร
10170

02-4112899

02-8667125

นางสาวกิจจาพร ชื่นบุญ

081-2053296

autisticthai@gmail.com

เป็นจากดินไทย

จำนวนผลิต/เดือน : 100 ชิ้น

ราคา/หน่วย (บาท) : 300 บาท

หมายเหตุ : กว้าง 4 นิ้ว สูง 6 นิ้ว ยาว 3 นิ้ว



เป็นจากดินไทย

จำนวนผลิต/เดือน : 100 ชิ้น

ราคา/หน่วย (บาท) : 300 บาท

หมายเหตุ : กว้าง 4 นิ้ว สูง 6 นิ้ว ยาว 3 นิ้ว

เป็นจากดินไทย

จำนวนผลิต/เดือน : 100 ชิ้น

ราคา/หน่วย (บาท) : 150 บาท

หมายเหตุ : กว้าง 7.5 ซม. สูง 8 ซม. ยาว 15 ซม





ผลิตภัณ์ที่
เป็นจากดินไทย
จำนวนผลิต/เดือน : 100 ชิ้น
ราคา/หน่วย (บาท) : 70 บาท
หมายเหตุ : กว้าง 4 นิ้ว สูง 5 นิ้ว ยาว 3 นิ้ว

เป็นจากดินไทย

จำนวนผลิต/เดือน : 100 ชิ้น
ราคา/หน่วย (บาท) : 60 บาท
หมายเหตุ : กว้าง 7.5 ซม. สูง 8 ซม. ยาว 15 ซม



ผลิตภัณ์ที่
เป็นจากดินไทย
จำนวนผลิต/เดือน : 100 ชิ้น
ราคา/หน่วย (บาท) : 40 บาท
หมายเหตุ : กว้าง 4 นิ้ว สูง 5 นิ้ว ยาว 3 นิ้ว

เป็นจากดินไทย

จำนวนผลิต/เดือน : 100 ชิ้น
ราคา/หน่วย (บาท) : 600 บาท
หมายเหตุ : กว้าง 7.5 ซม. สูง 8 ซม. ยาว 15 ซม



ผลิตภัณ์ที่
เป็นจากดินไทย
จำนวนผลิต/เดือน : 100 ชิ้น
ราคา/หน่วย (บาท) : 500 บาท
หมายเหตุ : กว้าง 4 นิ้ว สูง 5 นิ้ว ยาว 3 นิ้ว



เป็นจากดินไทย

จำนวนผลิต/เดือน : 10,000 ชิ้น

ราคา/หน่วย (บาท) : 40 บาท

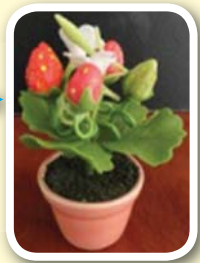

เป็นจากดินไทย

จำนวนผลิต/เดือน : 10,000 ชิ้น

ราคา/หน่วย (บาท) : 40 บาท

เป็นจากดินไทย

จำนวนผลิต/เดือน : 10,000 ชิ้น

ราคา/หน่วย (บาท) : 40 บาท



เป็นจากดินไทย

จำนวนผลิต/เดือน : 10,000 ชิ้น

ราคา/หน่วย (บาท) : 40 บาท



เป็นจากดินไทย

จำนวนผลิต/เดือน : 10,000 ชิ้น

ราคา/หน่วย (บาท) : 40 บาท



เป็นจากดินไทย

จำนวนผลิต/เดือน : 100 ชิ้น

ราคา/หน่วย (บาท) : 40 บาท

เป็นจากดินไทย

จำนวนผลิต/เดือน : 100 ชิ้น

ราคา/หน่วย (บาท) : 40 บาท



เป็นจากดินไทย

จำนวนผลิต/เดือน : 100 ชิ้น

ราคา/หน่วย (บาท) : 40 บาท



ยาหม่อง

จำนวนผลิต/เดือน : 50,000 ขวด
ราคา/หน่วย (บาท) : 25 - 80 บาท



พืมน้ำ

จำนวนผลิต/เดือน : 50,000 ขวด
ราคา/หน่วย (บาท) : 60 บาท

น้ำยาล้างจาน

จำนวนผลิต/เดือน : 50,000 ขวด
ราคา/หน่วย (บาท) : 15 / 40 บาท



ลวดดัดรถเวสป้า

จำนวนผลิต/เดือน : 5,000 ชิ้น
ราคา/หน่วย (บาท) : 150 บาท



ลวดดัดรถเวสป้า

จำนวนผลิต/เดือน : 5,000 ชิ้น

ราคา/หน่วย (บาท) : 150 บาท



ลวดดัดรถสามล้อ ล้อ ว่างได้

จำนวนผลิต/เดือน : 5,000 ชิ้น

ราคา/หน่วย (บาท) : 400 บาท

ลวดดัดหัวใจนมฐานดอกไม้

จำนวนผลิต/เดือน : 10,000 ชิ้น

ราคา/หน่วย (บาท) : 40 บาท



ลวดดัดรถสามล้อ

จำนวนผลิต/เดือน : 5,000 ชิ้น

ราคา/หน่วย (บาท) : 500 บาท



ลวดดัดรถซิปเปอร์

จำนวนผลิต/เดือน : 1,000 ชิ้น

ราคา/หน่วย (บาท) : 200 บาท



ลวดดัดหัวใจนมชานไม้

จำนวนผลิต/เดือน : 10,000 ชิ้น

ราคา/หน่วย (บาท) : 40 บาท

พวงกุญแจลวดดัด

จำนวนผลิต/เดือน : 10,000 ชิ้น

ราคา/หน่วย (บาท) : 35 บาท



พวงกุญแจลวดดัด

จำนวนผลิต/เดือน : 10,000 ชิ้น

ราคา/หน่วย (บาท) : 35 บาท



พวงกุญแจหลอดดัด

จำนวนผลิต/เดือน : 10,000 ชิ้น

ราคา/หน่วย (บาท) : 35 บาท



พวงกุญแจหลอดดัด

จำนวนผลิต/เดือน : 10,000 ชิ้น

ราคา/หน่วย (บาท) : 35 บาท

พวงกุญแจรูปหมาพูดเด็ก

จำนวนผลิต/เดือน : 500 ชิ้น

ราคา/หน่วย (บาท) : 40 บาท

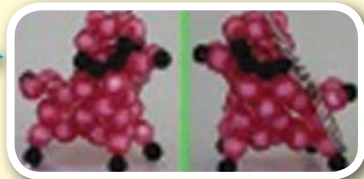

พวงกุญแจจอบนำลูกบิดสีมาประดิษฐ์

จำนวนผลิต/เดือน : 1,000 ชิ้น

ราคา/หน่วย (บาท) : 20 บาท



กระเป๋าสานพลาสติก

จำนวนผลิต/เดือน : 50 ใบ

ราคา/หน่วย (บาท) : 300 บาท

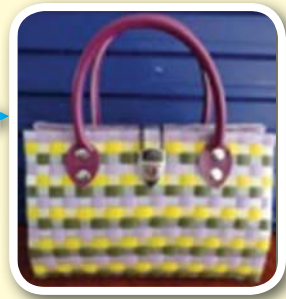

กระเป๋าสานพลาสติก

จำนวนผลิต/เดือน : 50 ใบ

ราคา/หน่วย (บาท) : 250 บาท

ตะกร้าสานพลาสติก

จำนวนผลิต/เดือน : 100 ใบ

ราคา/หน่วย (บาท) : 35 บาท



โหมมพรมถักเป็นที่ใส่โทรศัพท์

จำนวนผลิต/เดือน : 1,000 ชิ้น

ราคา/หน่วย (บาท) : 40 บาท



หน่วยงาน/องค์กร
ที่อยู่
โทรศัพท์มือถือ
E-mail
ผู้ประสานงาน

สมาคมเพื่อคนพิการทางสติปัญญาแห่งประเทศไทย

49/6 ซอยรามอินทรา 8 แขวงอนุสาวรีย์ เขตบางเขน กรุงเทพฯ 10220
088-2892324

pikarnpanya@gmail.com

1. น.ส.พัศกรนันต์ พลเมืองศรี
โทรศัพท์มือถือ 080-909-7434
2. น.ส.จิตชิตา สายแก้ว
โทรศัพท์มือถือ 081-234-4778

โมบายกระดิ่ง

จำนวนผลิต/เดือน : 50 ชิ้น
ราคา/หน่วย (บาท) : 85 บาท



ขวดใส่ไม้จิ้มฟัน

จำนวนผลิต/เดือน : 50 ชิ้น
ราคา/หน่วย (บาท) : 10 บาท

กระเป๋าชรามิก

จำนวนผลิต/เดือน : 50 ใบ
ราคา/หน่วย (บาท) : 55 บาท





กระเป๋านามบัตร
จำนวนผลิต/เดือน : 50 ใบ
ราคา/หน่วย (บาท) : 35 บาท

ที่ติดตู้เย็นชรามิก
จำนวนผลิต/เดือน : 50 ชิ้น
ราคา/หน่วย (บาท) : 30 บาท



ตัวหนีบแฟนซี
จำนวนผลิต/เดือน : 500 ชิ้น
ราคา/หน่วย (บาท) : 10 บาท

กระเป๋าสานเล็ก กระเป๋าสานใหญ่
จำนวนผลิต/เดือน : 2 ใบ
ราคา/หน่วย (บาท) :
ขนาดเล็ก 240 บาท ขนาดใหญ่ 370 บาท



หน่วยงาน/องค์กร
ที่อยู่
ผู้ประสานงาน

ชมรมผู้ปกครองคนพิการทางสติปัญญาผู้การมีงานทำ
49/6 ซอยรามอินทรา 8 แขวงอนุสาวรีย์ เขตบางเขน กรุงเทพฯ 10220
นางพัชรา มั่งศิลป์
โทรศัพท์มือถือ 083-754-6205 083-7792583
นางพรสวรรค์ เมตตาประเสริฐ
โทรศัพท์มือถือ 084-044-8709
id-job@hotmail.com

E-mail



กระเป๋าดำ

จำนวนผลิต/เดือน : ถุงเล็ก 1,000 ใบ ถุง
กลาง 500 ใบ

ราคา/หน่วย (บาท) : 80 บาท

หมายเหตุ : ถุงผ้าดิบมีขนาดเล็ก, กลาง
กระเป๋าดำดิบ หูหิ้ว ขนาดใหญ่ (12" x 14")



เสื้อยืด (พิมพ์สกรีน)

จำนวนผลิต/เดือน : 1,200 ชิ้น

ราคา/หน่วย (บาท) : 150 - 200 บาท

หมายเหตุ : เสื้อยืด (พิมพ์สกรีน)

หลากสี S, M, L, XL, XXL (สกรีนอย่างเดียว)



หมอนบรรจุเม็ดโฟม

จำนวนผลิต/เดือน : 500 ใบ

ราคา/หน่วย (บาท) : 50 บาท

หมายเหตุ : หมอนรองข้อมือ



หมอนอิง

จำนวนผลิต/เดือน : 50 ใบ

ราคา/หน่วย (บาท) : 150 - 250 บาท

หมายเหตุ : ขนาด 40 x 45 ซม.

หมอนแฟนซี

จำนวนผลิต/เดือน : 30 ใบ

ราคา/หน่วย (บาท) : 250 - 300 บาท

หมายเหตุ : หลากหลายแบบ
เช่น หมอนดอกไม้ หมอนดาว



ผ้ากันเปื้อน

จำนวนผลิต/เดือน : 200 ผืน

ราคา/หน่วย (บาท) : 50 บาท

หมายเหตุ : ผ้ากันเปื้อนแบบเอี๊ยม (พิมพ์สกรีน)



หน่วยงาน/องค์กร
ที่อยู่

โทรศัพท์

โทรสาร

ผู้ประสานงาน

โทรศัพท์มือถือ

E-mail

สมาคมคนพิการแห่งประเทศไทย

73/7-8 ซอยติวานนท์ 8 ถนนติวานนท์ ตำบลตลาดขวัญ อำเภอเมือง
จังหวัดนนทบุรี 11000

02-9510445, 02-9510447

02-9510567

นายดุสิต สมน้เลาะ

085-1151772

d_2507@hotmail.com ,apht-th.org

ภาพวาดสีน้ำมัน

จำนวนผลิต/เดือน : 30-50 ภาพ

ราคา/หน่วย (บาท) : 300 – 10,000 บาท



แก้วประดิษฐ์ (แก้วปัก)

แท่งแก้วดินทนไฟ

จำนวนผลิต/เดือน :

แก้วเล็ก 100 ชิ้น

แก้วใหญ่ 30 ชิ้น

ราคา/หน่วย (บาท) :

100 – 300 บาท (แก้วเล็ก)

และ 1,500 – 2,000 บาท (แก้วใหญ่)



หน่วยงาน/องค์กร

ศูนย์การเรียนรู้และสาธิตอาชีพคนตาบอดธนบุรี (สมาคมคนตาบอดแห่งประเทศไทย)

ที่อยู่

61/32-41 ซอยเจริญสุขนิทวงศ์ 11 ถนนเพชรเกษม แขวงวัดท่าพระ เขตบางกอกใหญ่ กรุงเทพฯ 10600

โทรศัพท์

02-4121382

โทรสาร

02-4121383

ผู้ประสานงาน

นางสาวกชพร ใจบริสุทธิ์

โทรศัพท์มือถือ

089 - 6813399

E-mail

su_j16@hotmail.com

ลูกประคบสมุนไพรแห้ง

จำนวนผลิต/เดือน : 50 ชิ้น

ราคา/หน่วย (บาท) : 70 บาท



ลูกประคบสมุนไพรสด

จำนวนผลิต/เดือน : 70 ชิ้น

ราคา/หน่วย (บาท) : 70 บาท



ยาหม่องปาล์มสดเสลดพังพอน
จำนวนผลิต/เดือน : 100 ขวด
ราคา/หน่วย (บาท) : 70 บาท



พืชมสมน้ำ
จำนวนผลิต/เดือน : 100 ขวด
ราคา/หน่วย (บาท) : 50 บาท

ไข่เค็ม
จำนวนผลิต/เดือน : 500 ฟอง
ราคา/หน่วย (บาท) : 8 บาท



ต้นไม้มงคล
จำนวนผลิต/เดือน : 10 ชิ้น
ราคา/หน่วย (บาท) : 60 บาท
หมายเหตุ : ผลิตจากลวด



หน่วยงาน/องค์กร
ที่อยู่

โทรศัพท์
โทรสาร
ผู้ประสานงาน

E-mail

สหกรณ์บริการคนตาบอดแห่งประเทศไทย จำกัด

เลขที่ 85/1-2 ซอยบุญอยู่ ถนนดินแดง แขวงสามเสนใน เขตพญาไท
กรุงเทพฯ 10400

02-2483639

02-2483639

คุณชุตินา กุลติลกชัย โทรศัพท์มือถือ 089 - 1353348

คุณฤทัยรัตน์ ขวาลทรัพย์ โทรศัพท์มือถือ 086 - 6110221

chutima_tscb@hotmail.com

ไม้เท้าขาว ไม้เท้าไทยพับ 4 ท่อ
จำนวนผลิต/เดือน : 42 ชิ้น
ราคา/หน่วย (บาท) : 460 บาท

ผลิตภัณฑ์



ผลิตภัณฑ์

สแลค/อุปกรณ์ อักษรเบรลล์ สแลคช่องวง 4 แถว
จำนวนผลิต/เดือน : 33 ชิ้น
ราคา/หน่วย (บาท) : 170 บาท



นาฬิกามีเสียง นาฬิกาข้อมือ/นาฬิกาตั้งโต๊ะ
จำนวนผลิต/เดือน : 42 เรือน
ราคา/หน่วย (บาท) : 220 - 550 บาท

ผลิตภัณฑ์



หน่วยงาน/องค์กร

ที่อยู่

ผู้ประสานงาน

โทรศัพท์

โทรศัพท์มือถือ

E-mail

สำนักส่งเสริมอาชีพและพัฒนาคนพิการ

สภาสังคมสงเคราะห์แห่งประเทศไทย ในพระบรมราชูปถัมภ์

100/41/42 อาคาร สว. ถนนเทิดตำริ แขวงนครไชยศรี เขตดุสิต
กรุงเทพฯ 10300

นางสดาวีลย์ ไชยปัญญา

02-2412841, 02-2415125

081-5549559

infogit@ncswt.or.th

ดอกแก้วกัลยา (ดอกเดี๋ยว)

ขนาด 6 x 7 ซม.

จำนวนผลิต/เดือน : 4,000 ชิ้น

ราคา/หน่วย (บาท) : 20 บาท

ผลิตภัณฑ์



ผลิตภัณฑ์

กระเป๋าดำต่อหูไม้

จำนวนผลิต/เดือน : 100 ใบ

ราคา/หน่วย (บาท) : 250 บาท

หมายเหตุ : ทำจากผ้าฝ้ายต่อลาย
ขนาด 4.5 x 15 x นิ้ว

กระเป๋าผ้าทรงสี่เหลี่ยม

จำนวนผลิต/เดือน : 100 ใบ

ราคา/หน่วย (บาท) : 250 บาท



ซองใส่พัด

จำนวนผลิต/เดือน : 100 ชิ้น

ราคา/หน่วย (บาท) : 100 บาท

หมายเหตุ : ทำจากผ้าไหมพื้นและลาย มีฝาปิด
ขนาด 1.5 x 6 นิ้ว

กระเป๋าผ้าหูรูด ฐานกลม

จำนวนผลิต/เดือน : 300 ใบ

ราคา/หน่วย (บาท) : 80 บาท



ซองใส่ปากกา

จำนวนผลิต/เดือน : 200 ชิ้น

ราคา/หน่วย (บาท) : 40 บาท

หมายเหตุ : ทำจากผ้าไหม
มีฝาปิด ขนาด 1.5 x 6 นิ้ว



ซองใส่แว่นตา

จำนวนผลิต/เดือน : 200 ชิ้น

ราคา/หน่วย (บาท) : 80 บาท

หมายเหตุ : ทำจากผ้าไหม มีฝาปิด
ขนาด 1.5 x 6 นิ้ว



มูลนิธิพัฒนาคนพิการไทย

ทำเนียบผลิตภัณฑ์และบริการโดยคนพิการ

หน่วยงาน/องค์กร
ที่อยู่

ผู้ประสานงาน
โทรศัพท์

โทรสาร

โทรศัพท์มือถือ

E-mail

มูลนิธิพัฒนาคนพิการไทย

เลขที่ 29 อาคารชัยพฤกษ์ ถนนวิสุทธิกษัตริย์ แขวงบางขุนพรหม
เขตพระนคร กรุงเทพฯ 10200

นางพวงแก้ว กิจธรรม

02-4121382

02-4121383

089 - 6813399

su_j16@hotmail.com

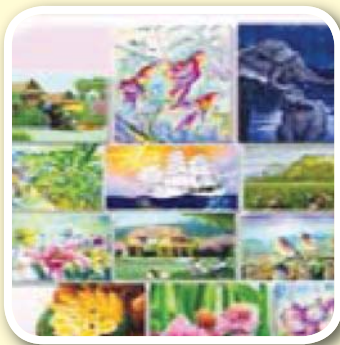

บัตรอวยพร เอนกประสงค์ / สกส.

ภาพวาดสีอะคริลิก และสีน้ำ

ขนาด 7 x 5 นิ้ว ขนาด 6 x 7 ซม.

จำนวนผลิต/เดือน : ตามการสั่งของลูกค้า

ราคา/หน่วย (บาท) : 10 บาท





ทำเนียบผลิตภัณฑ์และบริการโดยคนพิการ

ประเภทบริการ

จังหวัดชัยนาท

ทำเนียบผลิตภัณฑ์และบริการโดยคนพิการ

หน่วยงาน/องค์กร
ที่อยู่
โทรศัพท์

สมาคมคนตาบอดจังหวัดชัยนาท
30 หมู่ 3 ตำบลวังไก่อื่น อำเภอนครชัยศรี จังหวัดชัยนาท 17130
056-451076 ,086-9337096 ,083-7711424

นวัตกรรมไทย

ราคา/ครั้ง (บาท) : 120 บาท (1 ชม.)

ผู้ให้บริการ (คน) : 2 คน

หมอดูโหราศาสตร์

ราคา/ครั้ง (บาท) : 100 บาท

ผู้ให้บริการ (คน) : 2 คน

จังหวัดเชียงราย

ทำเนียบผลิตภัณฑ์และบริการโดยคนพิการ

หน่วยงาน/องค์กร
ที่อยู่
ผู้ประสานงาน
โทรศัพท์
โทรสาร

ชมรมนวัตกรรมไทยเพื่อคนพิการและบุคคลทั่วไป
68 หมู่ 5 ตำบลเวียงกาหลง อำเภอเวียงป่าเป้า จังหวัดเชียงราย 57260
นายทวี มุงเมือง
089-7569380
053-789349

นวัตกรรมไทยเพื่อสุขภาพ

ราคา/ครั้ง (บาท) : 100 บาท

ผู้ให้บริการ (คน) : 10 คน



หน่วยงาน/องค์กร
ที่อยู่

มูลนิธิพระมหาไถ่เพื่อการพัฒนาคนพิการ
เลขที่ 440 หมู่ 9 ตำบลหนองปรือ อำเภอบางละมุง จังหวัดชลบุรี
20260

ผู้ประสานงาน
โทรศัพท์
โทรสาร
โทรศัพท์มือถือ

นายมานพ เอี่ยมสะอาด
038-716247-9
038-716542
081-1749481

บริการ

เฟรนด์คาเฟ่ ชายกาแฟโบราณและคึกก๊ีบเกออี้
จำนวนผลิต/เดือน : 2,000 - 9,000 ชิ้น
ราคา/หน่วย (บาท) : 10-15 บาท

Mr. Ray Green ชยะธิไซทิก รับซื้อบริจาคขยะและแปรรูป
จำนวนผลิต/เดือน : 25,000 ชิ้น
ราคา/หน่วย (บาท) : ไม่แน่นอน

บริการ

หน่วยงาน/องค์กร
ที่อยู่
ผู้ประสานงาน
โทรศัพท์มือถือ

นวดแผนไทยคนตาบอด
68/3 หมู่ 4 ตำบลสวี อำเภอสวี จังหวัดชุมพร 86130
นายสมภาส ยังช่วย
080-1451266, 084-8392976

ประเภทนวดแผนไทย
ราคา/ครั้ง (บาท) : 100 / 1 ชั่วโมง
ผู้ให้บริการ (คน) : กลุ่มคนตาบอด

นวดตัว โดยหมอนวดตาบอดที่มีประสบการณ์นวดจากมูลนิธิพระราชาชินูปถัมภ์
นวดบำบัด รักษา อาการเคล็ดขัดยอก มือชา เท้าชา

บริการ



จังหวัดตรัง

ทำเนียบผลิตภัณฑ์และบริการโดยคนพิการ

หน่วยงาน/องค์กร
ที่อยู่

สมาคมคนตาบอดจังหวัดตรัง
ถนนพัทลุง ตำบลทับเที่ยง อำเภอเมือง จังหวัดตรัง 92000

บริการ

ประเภทนวัตกรรมไทย

ราคา/ครั้ง (บาท) : ชั่วโมงละ 200 บาท

ผู้ให้บริการ (คน) : ให้บริการวันละ 10 คน

จังหวัดนครปฐม

ทำเนียบผลิตภัณฑ์และบริการโดยคนพิการ

หน่วยงาน/องค์กร
ที่อยู่

ศูนย์ฝึกอาชีพหญิงตาบอดสามพราน
42/126 หมู่ 5 ซอยศรีเสถียร ถนนเพชรเกษม ตำบลไร่ขิง
อำเภอสามพราน จังหวัดนครปฐม 73210

ผู้ประสานงาน

ซิสเตอร์เทเรซา น้ำสมบูรณ์

โทรศัพท์

02-4290856, 02-8126246

โทรศัพท์มือถือ

089-6142081

โทรสาร

02-8125233

Website

www.blind.or.th

นวัตกรรมไทย

ราคา/ครั้ง (บาท) : 150 บาท

ผู้ให้บริการ (คน) : 20 คน



หน่วยงาน/องค์กร
ที่อยู่

สมาคมคนตาบอดจังหวัดนครสวรรค์
199/339 หมู่ 1 ตำบลนครสวรรค์ อำเภอเมืองนครสวรรค์
จังหวัดนครสวรรค์ 60000

โทรศัพท์
ผู้ประสานงาน
โทรศัพท์มือถือ
E-mail

083-1722523
นายประสูติ แสงสร้อย
086-4488464
sangsoi_1@hotmail.com

บริการ

ประเภทนัดแผนไทย
ราคา/ครั้ง (บาท) : 150 บาท
ผู้ให้บริการ (คน) : 4 คน
หมายเหตุ : ให้บริการนัดตามบ้านและร้าน

หน่วยงาน/องค์กร
ที่อยู่

ศูนย์ฟื้นฟูอาชีพคนพิการนครศรีธรรมราช
180 หมู่ 5 ตำบลสระแก้ว อำเภอท่าศาลา จังหวัดนครศรีธรรมราช
80160

โทรศัพท์
โทรสาร
ผู้ประสานงาน
E-mail

075-375255
075-375254
นายอนุพงษ์ จงเจริญ ตำแหน่งครูฝึกอาชีพสงเคราะห์ ชั้น 2
siongiarean@yahoo.com

บริการ

บริการตัดผม
ราคา/ครั้ง (บาท) : 40 บาท
ผู้ให้บริการ (คน) : 3 คน

ประเภทนัด
ราคา/ครั้ง (บาท) : 60 บาท
ผู้ให้บริการ (คน) : 7 คน

บริการ

บริการเพ้นท์เล็บ
ราคา/ครั้ง (บาท) : 80 บาท
ผู้ให้บริการ (คน) : 3 คน

บริการเสริมสวย
ราคา/ครั้ง (บาท) : 60 บาท
ผู้ให้บริการ (คน) : 3 คน



หน่วยงาน/องค์กร

ที่อยู่

ผู้ประสานงาน

โทรศัพท์

โทรสาร

องค์การบริหารส่วนตำบลพิมลราช

88/8 หมู่ 4 ตำบลพิมลราช อำเภอบางบัวทอง จังหวัดนนทบุรี 11110

นางสาวศิริพร ดนตรีพงษ์

02-5926041 ต่อ 408, 086-3683594

02-5926041

บริการตัดผม

ราคา/ครั้ง (บาท) : 60 บาท

ผู้ให้บริการ (คน) : 7 คน

หมายเหตุ : นายฉัตรชัย หับเผย

หน่วยงาน/องค์กร

ที่อยู่

ผู้ประสานงาน

โทรศัพท์มือถือ

องค์การบริหารส่วนตำบลบางไม้

33/2 หมู่ 3 ตำบลบางไม้ อำเภอเมืองนนทบุรี จังหวัดนนทบุรี 11000

น.ส.พรรณณี พุ่มสงวน

083-3080586

บริการซัก อบ รีดผ้า

ราคา/ครั้ง (บาท) : 15-20 บาท / ตัว

ผู้ให้บริการ (คน) : 2 คน

หมายเหตุ : นายวุฒิกรณ์ งามช้าง (คนพิการ)

นางสาวศศิธร เนยขำ (ผู้ดูแล)

หน่วยงาน/องค์กร

ที่อยู่

ผู้ประสานงาน

โทรศัพท์มือถือ

E-mail

องค์การบริหารส่วนตำบลบางตะไนย์

43/8 หมู่ 5 ตำบลบางตะไนย์ อำเภอปากเกร็ด จังหวัดนนทบุรี

นางรุ่งทิพย์ สุนาวงศ์ (นักพัฒนาชุมชน)

089-9216304

lungtip@hotmail.com

บริการตัดผม

ราคา/ครั้ง (บาท) : 30-50 บาท

ผู้ให้บริการ (คน) : นายสมหวัง เกษแก้ว



บริการซ่อมอุปกรณ์/เครื่องใช้ไฟฟ้า

ราคา/ครั้ง (บาท) : 100-500 บาท

ผู้ให้บริการ (คน) : นายวิจิต ทรัพย์พูน

ตัดเย็บเสื้อผ้า

ราคา/ครั้ง (บาท) : 20-100 บาท, 100-500 บาท

ผู้ให้บริการ (คน) : นางสาวเพียงใจ วรรณงาม

รับจ้างเล่นดนตรีไทย (โต๊ะขนาด)

ราคา/ครั้ง (บาท) : 300 บาท

ผู้ให้บริการ (คน) : นายนั้นทภพ อ่อนหวาน

หน่วยงาน/องค์กร
ที่อยู่

โทรศัพท์

เทศบาลตำบลเสาธงหิน

79/3 หมู่ 6 ซอยบางใหญ่ซิติ์ 9/6 ถนนกาญจนาภิเษก ตำบลเสาธงหิน
อำเภอบางใหญ่ จังหวัดนนทบุรี 11140

02-5950644 , 086-3769059



เวดแผนโบราณ บริการนวดแผนไทยเพื่อสุขภาพ แก้อาการ
ขัดยอก คลายเครียด แก้อึด นวดฝ่าเท้า

ราคา/ครั้ง (บาท) : 1.30 ชั่วโมง = 150 บาท

2 ชั่วโมง = 200 บาท

ผู้ให้บริการ (คน) : ผู้ให้บริการ 2 คน บริการลูกค้าเฉลี่ย
มากกว่า 150 คน/เดือน

หมายเหตุ : เปิดบริการทุกวัน เวลา 8.00-20.00 น.

บริการซ่อมเครื่องใช้ไฟฟ้า

ราคา/ครั้ง (บาท) : 200-600 บาท

ผู้ให้บริการ (คน) : บริการโดยช่างซ่อมไม่ต่ำกว่า 150 ชิ้น/เดือน

หมายเหตุ : บริการซ่อมโดย คนพิการทางร่างกายหรือการ
เคลื่อนไหว ซึ่งมีภูมิลำเนาอยู่ ณ ตำบลนาเหล้า อำเภอนาวัง
จังหวัดหนองบัวลำภู



หน่วยงาน/องค์กร
ที่อยู่
ผู้ประสานงาน
โทรศัพท์มือถือ
โทรสาร
E-mail

เทศบาลนครปากเกร็ด
เลขที่ 1 หมู่ 5 ถนนแจ้งวัฒนะ อำเภอปากเกร็ด จังหวัดนนทบุรี 11120
นางสาวสุรินธร ธรรมโสโรจน์
02-9609704-14, 081-9619478
02-9609704-14 ต่อ 723
surintorn.b@gmail.com

บริการ

บริการนวด ร้านหอมเพชร

ราคา/ครั้ง (บาท) : นวดตัว 2 ชั่วโมง 200 บาท

ผู้ให้บริการ (คน) : 4 คน

หมายเหตุ : 089-9342258

บริการนวด ร้านหอมดี

ราคา/ครั้ง (บาท) : นวดตัว 1.30 ชั่วโมง 150 บาท, นวดตัว 2 ชั่วโมง 200 บาท,
นวดตัว 3 ชั่วโมง 300 บาท, นวดฝ่าเท้า 1 ชั่วโมง 150 บาท

ผู้ให้บริการ (คน) : 4 คน

หมายเหตุ : 081-1981912

บริการ

บริการนวด ร้านหอมวิชาและบริการดูดวง

ราคา/ครั้ง (บาท) : นวดไทย 2 ชั่วโมง 300 บาท, นวดรักษาอาการ 2 ชั่วโมง 300 บาท,
นวดเท้า 1 ชั่วโมง 160 บาท, ดูดวง 199 บาท/คน

ผู้ให้บริการ (คน) : 3 คน

หมายเหตุ : 089-1232654

บริการนวด ร้านหอมสมบัติ

ราคา/ครั้ง (บาท) : 300 บาท

ผู้ให้บริการ (คน) : 3 คน

หมายเหตุ : 083-7712960



หน่วยงาน/องค์กร
ที่อยู่
โทรศัพท์

สมาคมคนตาบอดแห่งประเทศไทย
99/6 หมู่ 2 ตำบลงพระราม อำเภอเมือง จังหวัดปราจีนบุรี 25000
088-6508192, 089-4057220, 037-475869

ขวดแผนไทย

ราคา/ครั้ง (บาท) : 300 บาท (2 ชม.)

ผู้ให้บริการ (คน) : คนพิการทางการมองเห็นให้บริการนวด 4-5 คน

ขวดน้ำมัน

ราคา/ครั้ง (บาท) : 360 บาท (2 ชม.)

ผู้ให้บริการ (คน) :

หน่วยงาน/องค์กร
ที่อยู่
ผู้ประสานงาน
โทรศัพท์มือถือ

ชมรมคนพิการตำบลบ้านพร้าว
200 หมู่ 5 ตำบลบ้านพร้าว อำเภอนครไทย จังหวัดพิษณุโลก 65120
นางดอกกรัก ชมมี
089-4361971

ขวดแผนไทย

ราคา/ครั้ง (บาท) : ชั่วโมงละ 100 บาท

ผู้ให้บริการ (คน) : 9 คน



จังหวัดเพชรบุรี

ทำเนียบผลิตภัณฑ์และบริการโดยคนพิการ

เจ้าของผลิตภัณฑ์
ผู้ประสานงาน
โทรศัพท์มือถือ

สมาคมคนตาบอดจังหวัดเพชรบุรี
นางสาววรรณุช อิ่มละมัย (นักสังคมสงเคราะห์ชำนาญการ)
087-1610414

ประเภทคลายเครียดเพื่อสุขภาพ

ราคา/ครั้ง (บาท) : 100-150 บาท/ชม.

ผู้ให้บริการ (คน) : 8 คน

จังหวัดภูเก็ต

ทำเนียบผลิตภัณฑ์และบริการโดยคนพิการ

หน่วยงาน/องค์กร
ที่อยู่
ผู้ประสานงาน
โทรศัพท์
โทรสาร
โทรศัพท์มือถือ
E-mail

เทศบาลตำบลวิชิต
51/1 หมู่ 1 ตำบลวิชิต อำเภอเมืองภูเก็ต จังหวัดภูเก็ต 83000
นางสาวปรียา แสงทัศน์ (ผู้ช่วยเจ้าหน้าที่พัฒนาชุมชน)
076-525100
076-525101
084-3074526
pariya4998@hotmail.com

บริการนวดแผนไทย (โดยชมรมนวดแผนโบราณและโหราศาสตร์ ผู้พิการทางสายตา และคนด้อยโอกาส จังหวัดภูเก็ต) - นวดแผนไทย - นวดฝ่าเท้า

ราคา/ครั้ง (บาท) : 130 บาท/คอร์ส, 200 บาท/คอร์ส

ผู้ให้บริการ (คน) : น.ส.รวม ร่มเย็น, นายอวยชัย จตุพนม

หมายเหตุ : โทร. 086-9159138, โทร. 080-1433019

บริการซ่อมเครื่องยนต์เรือ

ราคา/ครั้ง (บาท) :

5,000 บาท/เครื่อง

ผู้ให้บริการ (คน) : นายตี๋ สามสี

หมายเหตุ : โทร. 089-9715405

บริการซ่อมเครื่องใช้ไฟฟ้า

ราคา/ครั้ง (บาท) : 30 บาท/เครื่อง

ผู้ให้บริการ (คน) :

นายวิวัฒน์ บุรีรัตน์

หมายเหตุ : โทร. 084-3047731

บริการนวดจับเส้นเพื่อสุขภาพ - นวดตัว - นวดฝ่าเท้า

ราคา/ครั้ง (บาท) : 280 บาท/คอร์ส, 200 บาท/คอร์ส

ผู้ให้บริการ (คน) : นายเกรียงไกร ไหมคง, พนักงานขนาด 10 คน

หมายเหตุ : โทร. 089-7823961, 081-9683347



หน่วยงาน/องค์กร
ที่อยู่
โทรศัพท์
ผู้ประสานงาน

สมาคมส่งเสริมอาชีพคนตาบอดจังหวัดมหาสารคาม
37 หมู่ 15 ตำบลจัวบา อำเภอวาปีปทุม จังหวัดมหาสารคาม 44120
086-2219428
นายชารี แสงโทโพธิ์

นวดแผนไทยเพื่อสุขภาพ

ราคา/ครั้ง (บาท) : ชั่วโมงละ 100 บาท

ผู้ให้บริการ (คน) : 15 คน

หน่วยงาน/องค์กร
ที่อยู่
โทรศัพท์
โทรสาร
ผู้ประสานงาน
โทรศัพท์มือถือ
E-mail

สมาคมคนตาบอดมุกดาหาร
เลขที่ 39/2 ถนนดำรงมุกดา ตำบลมุกดาหาร อำเภอเมืองมุกดาหาร
จังหวัดมุกดาหาร 49000
089-4214500, 042-614979
042-614979
นางสาวรุ่งนภา คำมุงคุณ
082-3003001
tabodmuk@gmail.com

บริการนวดแผนโบราณ

ราคา/ครั้ง (บาท) : 140 บาท/ชั่วโมง

ผู้ให้บริการ (คน) : คนตาบอดและเจ้าหน้าที่ของสมาคมฯ



หน่วยงาน/องค์กร
ที่อยู่

ผู้ประสานงาน

โทรศัพท์

โทรสาร

E-mail

นายสมควร ลำมะนา, นายบุญ พลเพ็ง
ตำบลน้ำคำ อำเภอไทยเจริญ จังหวัดยโสธร 35120
สำนักงานพัฒนาสังคมและความมั่นคงของมนุษย์จังหวัดยโสธร
045 - 711579
045 - 711080
yasothon@m-society.go.th

วาดแผนโบราณ

ราคา/ครั้ง (บาท) : ชั่วโมงครึ่ง 150 บาท นวดเท้า 1 ชั่วโมง 120 บาท

ผู้ให้บริการ (คน) : 2 คน

หน่วยงาน/องค์กร
ที่อยู่

ผู้ประสานงาน

โทรศัพท์

โทรสาร

E-mail

นายสมควร ลำมะนา, นายบุญ พลเพ็ง
ตำบลน้ำคำ อำเภอไทยเจริญ จังหวัดยโสธร 35120
สำนักงานพัฒนาสังคมและความมั่นคงของมนุษย์จังหวัดยโสธร
045 - 711579
045 - 711080
yasothon@m-society.go.th

ร้านกู้เกียรติอาร์ท บริการ สกรีนผ้า / ทำตรายาง / ป้าย

ราคา/ครั้ง (บาท) : 10 บาทขึ้นไป / ชิ้น, 100 - 200 บาท, 50 - 200 บาท

ผู้ให้บริการ (คน) : พนักงานประจำร้านกู้เกียรติอาร์ท บริการ



หน่วยงาน/องค์กร
ที่อยู่

สมาคมพิทักษ์สิทธิคนพิการและผู้ด้อยโอกาส
256/350 ถนนมนตรีสุริยวงส์ ตำบลหน้าเมือง อำเภอเมืองราชบุรี
จังหวัดราชบุรี 70000

ผู้ประสานงาน
โทรศัพท์

นายสมบัติ พวงทอง (นายกสมาคม)
081-9416053

บริการ

ประเภทนัดพบโบราณ

ราคา/ครั้ง (บาท) : 100 บาท : ชั่วโมง

ผู้ให้บริการ (คน) : 3 คน

หน่วยงาน/องค์กร
ที่อยู่

สมาคมคนตาบอดจังหวัดราชบุรี
106 ถนนราษฎร์ยินดี ตำบลหน้าเมือง อำเภอเมืองราชบุรี
จังหวัดราชบุรี 70000

ผู้ประสานงาน
โทรศัพท์

นายสุนทร รสหวาน (นายกสมาคม)
081-4253627

บริการ

ประเภทนัดพบโบราณ

ราคา/ครั้ง (บาท) : ห้องพัดลม 100 บาท : ชั่วโมง ห้องแอร์ 150 บาท : ชั่วโมง

ผู้ให้บริการ (คน) : 5 คน



หน่วยงาน/องค์กร
ที่อยู่

โทรศัพท์
ผู้ประสานงาน

สำนักงานเทศบาลเมืองศรีสะเกษ
987/39 ถนนชุมชน ตำบลเมืองใต้ อำเภอเมือง จังหวัดศรีสะเกษ
33000
045-6202114
1. นางสมพร สังข์สุวรรณ โทรศัพท์ 081-8762654
2. นางกันยารัตน์ คำบาล โทรศัพท์ 082-8671202

บริการเสริมสวย

ราคา/ครั้ง (บาท) : 30 - 200 บาท

ผู้ให้บริการ (คน) : 2 - 3 คน

บริการตัดเย็บผ้า

ราคา/ครั้ง (บาท) : 30 - 100 บาท

ผู้ให้บริการ (คน) : 1 - 2 คน

บริการเสริมสวย

ราคา/ครั้ง (บาท) : 40 - 2,000 บาท

ผู้ให้บริการ (คน) : 5 - 6 คน

บริการนวดแผนไทย

ราคา/ครั้ง (บาท) : 300 - 400 บาท

ผู้ให้บริการ (คน) : 1 - 3 คน

บริการนวดแผนไทย

ราคา/ครั้ง (บาท) : 300 - 400 บาท

ผู้ให้บริการ (คน) : 1 - 3 คน



หน่วยงาน/องค์กร
ที่อยู่
โทรศัพท์
ผู้ประสานงาน
โทรศัพท์
E-mail

ชมรมคนหูหนวกจังหวัดศรีสะเกษ
1287/8 ถนนเทพา ตำบลเหนือ อำเภอเมือง จังหวัดศรีสะเกษ 33000
080 0997550 (ประสานทาง SMS)
นางอรอินทร์ ศรีภกาแก้ว
085 4999885
sisaket_deaf@hotmail.com

บริการตัดผม-ซอยผม

ราคา/ครั้ง (บาท) : 150 บาท

ผู้ให้บริการ (คน) : 2 คน

บริการตัดเล็บ

ราคา/ครั้ง (บาท) : 150 บาท

ผู้ให้บริการ (คน) : 2 คน

บริการทำหน้าใส,ขัด,นวด

ราคา/ครั้ง (บาท) : 100 บาท

ผู้ให้บริการ (คน) : 2 คน

บริการนวดแผนไทย

ราคา/ครั้ง (บาท) : 150 บาท

ผู้ให้บริการ (คน) : 2 คน

บริการนวดฝ่าเท้า

ราคา/ครั้ง (บาท) : 150 บาท

ผู้ให้บริการ (คน) : 2 คน

บริการอบไอน้ำ

ราคา/ครั้ง (บาท) : 200 บาท

ผู้ให้บริการ (คน) : 2 คน

บริการขัดผิว

ราคา/ครั้ง (บาท) : 300 บาท

ผู้ให้บริการ (คน) : 2 คน



จังหวัดสมุทรสงคราม

ทำเนียบผลิตภัณฑ์และบริการโดยคนพิการ

หน่วยงาน/องค์กร
ที่อยู่

สำนักงานพัฒนาสังคมและความมั่นคงของมนุษย์จังหวัดสมุทรสงคราม
ศาลากลางจังหวัดสมุทรสงคราม (หลังใหม่) ถนนเอกชัย
ตำบลแม่กลอง อำเภอเมือง จังหวัดสมุทรสงคราม 75000

โทรศัพท์

034-712614

ผู้ประสานงาน

นางสาวกฤติณา มาลัยพวง

โทรศัพท์มือถือ

089-4146496

บริการนวดแผนไทย

ราคา/ครั้ง (บาท) : 250 - 350 บาท

ผู้ให้บริการ (คน) : 20 คน

บริการซ่อมรถเข็นคนพิการ

ราคา/ครั้ง (บาท) : 200 บาท

ผู้ให้บริการ (คน) : 4 คน

จังหวัดสมุทรปราการ

ทำเนียบผลิตภัณฑ์และบริการโดยคนพิการ

หน่วยงาน/องค์กร
ที่อยู่

เทศบาลตำบลบางเสาธง
213/1 หมู่ 1 ตำบลบางเสาธง อำเภอบางเสาธง จังหวัดสมุทรปราการ
10540

โทรศัพท์

02-3303501 ต่อ 29

ผู้ประสานงาน

น.ส. กัทราภรณ์ เมืองเงิน

โทรศัพท์มือถือ

081-4485337

ประเภทนวดแผนไทย

ราคา/ครั้ง (บาท) : 300 บาท

ผู้ให้บริการ (คน) : 10 คน

บริการเพ้นท์เล็บ

ราคา/ครั้ง (บาท) : 100 บาท

ผู้ให้บริการ (คน) : 10 คนขึ้นไป/วัน

ซ่อมประกอบ computer

ราคา/ครั้ง (บาท) : 100 บาท

ผู้ให้บริการ (คน) : 2 - 3 คน



หน่วยงาน/องค์กร
ที่อยู่

องค์การบริหารส่วนตำบลเทพารักษ์
999 หมู่ 9 ซอยบางปูนคร2 ตำบลเทพารักษ์ อำเภอบางเสาธง
จังหวัดสมุทรปราการ 10540

โทรศัพท์
ผู้ประสานงาน
โทรศัพท์มือถือ

02-3854704-6 ต่อ 21
น.ส.เรณู โมวังหาญ
089-6664323

ประเภทนัดแผนโบราณ

ราคา/ครั้ง (บาท) : 100 บาท

ผู้ให้บริการ (คน) : 2 คน

บริการซ่อมจักรยาน

ราคา/ครั้ง (บาท) : 5 - 30 บาท

ผู้ให้บริการ (คน) : 1 คน

บริการวาดภาพขาย (อาชีพจิตรกร)

ราคา/ครั้ง (บาท) : ไม่แน่นอน

ผู้ให้บริการ (คน) : 1 คน

หน่วยงาน/องค์กร
ที่อยู่

สมาคมคนตาบอดจังหวัดสมุทรปราการ
420/128 หมู่ 5 หมู่ บ้านทิพวัล 1 ตำบลเทพารักษ์ อำเภอเมือง จังหวัด
สมุทรปราการ 10270

ผู้ประสานงาน
โทรศัพท์

น.ส.อัญญาภรณ์ พูแสง
02-3805490, 086-0749464

บริการนวดตัว

ราคา/ครั้ง (บาท) : 1 คอร์ส 2 ชั่วโมง

200 บาท

ผู้ให้บริการ (คน) : ประมาณ 20 คน

บริการนวดฝ่าเท้า

ราคา/ครั้ง (บาท) : 1 ชั่วโมง 120 บาท

ผู้ให้บริการ (คน) : ประมาณ 5 คน



หน่วยงาน/องค์กร
ที่อยู่
ผู้ประสานงาน
โทรศัพท์มือถือ

เทศบาลตำบลบางน้ำเชี่ยว
99 หมู่ 2 ตำบลบางน้ำเชี่ยว อำเภอพรหมบุรี จังหวัดสิงห์บุรี 16120
นางสาวสรินยา กลิ่นสุคนธ์
084-0007789

บริการ

นวดแผนไทยเพื่อสุขภาพ

ราคา/ครั้ง (บาท) :

100 บาท /ชม.

200 บาท /ครั้ง

ผู้ให้บริการ (คน) :

ศูนย์ประสานงานสมาคมคนตาบอด

สงวนนวดแผนไทย

จังหวัดสิงห์บุรี

086-1698969

ลูกค้าเฉลี่ย 20-30 คน/เดือน

083-5576823

บริการซ่อมจักรยานยนต์

ราคา/ครั้ง (บาท) : 50 บาท

ผู้ให้บริการ (คน) : นายเกรียงศักดิ์ รัตนงาม

บริการ

บริการมอเตอร์ไซด์รับจ้าง

ราคา/ครั้ง (บาท) : 15 บาท

ผู้ให้บริการ (คน) : นายพยงค์ บัวสุนทร

บริการเครื่องไฟ

ราคา/ครั้ง (บาท) : ขึ้นอยู่กับสภาพเครื่องใช้ที่นำมาให้ซ่อม

ผู้ให้บริการ (คน) : นายรณรงค์ รักยิ่งเจริญ



หน่วยงาน/องค์กร
ที่อยู่

สมาคมคนตาบอดจังหวัดสุโขทัย
64/12 ซอยบ้านเด่น ถนนพิชัยนอก ตำบลเมือง อำเภอสวรรคโลก
จังหวัดสุโขทัย 64110

โทรศัพท์
ผู้ประสานงาน
โทรศัพท์มือถือ

055-641032
นายสาโรจน์ ขำพวง
086-1196878

เขตแดนไทย นวดตัว นวดฝ่าเท้า

ราคา/ครั้ง (บาท) : 100/ชั่วโมง

ผู้ให้บริการ (คน) : คนตาบอดของสมาคมฯ

หมายเหตุ : มีหมอนวด 4 คน ให้บริการลูกค้าเฉลี่ย 70 คน/เดือน

ทำเนียบผลิตภัณฑ์และบริการโดยคนพิการ

สมาคมผู้ปกครองบุคลิกออทิสซึม (ไทย)

หน่วยงาน/องค์กร
ที่อยู่

มูลนิธิออทิสติกไทย
11 หมู่ 12 ซอยบางพรม29 แขวงบางพรม เขตตลิ่งชัน กรุงเทพมหานคร
10170

โทรศัพท์
โทรสาร
ผู้ประสานงาน
โทรศัพท์มือถือ
E-mail

02-4112899
02-8667125
นางสาวกิจจาพร ชื่นบุญ
081-2053296
autisticthai@gmail.com

รับโอนิวและถ่ายเอกสาร

จำนวนผลิต/เดือน : ตามการสั่งของลูกค้า

ราคา/หน่วย(บาท) : ร้อยละ 45 บาท

หมายเหตุ : เอกสารงานประชุมและเอกสารทุกประเภท



หน่วยงาน/องค์กร

ศูนย์การเรียนรู้และสาธิตอาชีพคนตาบอดธนบุรี (สมาคมคนตาบอดแห่งประเทศไทย)

ที่อยู่

61/32-41 ซอยจรัญสนิทวงศ์ 11 ถนนเพชรเกษม แขวงวัดท่าพระ เขตบางกอกใหญ่ กรุงเทพฯ 10600

โทรศัพท์

02-4121382

โทรสาร

02-4121383

ผู้ประสานงาน

นางสาวกชพร ใจบริสุทธิ์

โทรศัพท์

089 - 6813399

E-mail

su_j16@hotmail.com

หมวดผ่อนคลาย

ราคา/ครั้ง (บาท) :

100 บาท / 30 นาที

ผู้ให้บริการ (คน) : 1 คน

หมายเหตุ : คอ ป่า ไหล่

หมวดตัว

ราคา/ครั้ง (บาท) :

200 บาท / 1 ชั่วโมง 30 นาที

ผู้ให้บริการ (คน) : เจ้าหน้าที่ของศูนย์ฯ

หมวดฝ่าเท้า

ราคา/ครั้ง (บาท) :

200 บาท / 1 ชั่วโมง

ผู้ให้บริการ (คน) :

เจ้าหน้าที่ของศูนย์ฯ

หมวดแผนไทยเพื่อสุขภาพ

ราคา/ครั้ง (บาท) :

200 บาท / 1 ชั่วโมง 30 นาที

ผู้ให้บริการ (คน) : 1 คน

อบสมุนไพร

ราคา/ครั้ง (บาท) :

150 บาท / 1 ชั่วโมง 30 นาที

ผู้ให้บริการ (คน) :

เจ้าหน้าที่ของศูนย์ฯ

หมวดประคบสมุนไพร

ราคา/ครั้ง (บาท) :

400 บาท / 2 ชั่วโมง

ผู้ให้บริการ (คน) : เจ้าหน้าที่ของศูนย์ฯ

ถอดความจากงานเสียง

ราคา/ครั้ง (บาท) :

500 บาท / 1 ชั่วโมง

ผู้ให้บริการ (คน) : 1 คน

หมายเหตุ : คัดจากเวลานับที่กเทป

พยากรณ์ดวงชะตาไฟโยปซี

ราคา/ครั้ง (บาท) : 100 บาท

ผู้ให้บริการ (คน) : เจ้าหน้าที่ของศูนย์ฯ



คณะผู้จัดทำ

ที่ปรึกษา

1. นางนภา เศรษฐกร

ผู้อำนวยการสำนักงานส่งเสริมและพัฒนาคุณภาพชีวิตคนพิการแห่งชาติ

2. นางอุษา หงส์กาญจนกุล

รองผู้อำนวยการสำนักงานส่งเสริมและพัฒนาคุณภาพชีวิตคนพิการแห่งชาติ

3. นางจินตนา จันทร์บำรุง

ผู้อำนวยการสำนักส่งเสริมศักยภาพและสิทธิ

สำนักงานส่งเสริมและพัฒนาคุณภาพชีวิตคนพิการแห่งชาติ

ผู้จัดทำ

กลุ่มส่งเสริมอาชีพ

สำนักส่งเสริมศักยภาพและสิทธิ

สำนักงานส่งเสริมและพัฒนาคุณภาพชีวิตคนพิการแห่งชาติ

ขอขอบคุณ

สำนักงานพัฒนาสังคมและความมั่นคงของมนุษย์จังหวัด กลุ่มอาชีพคนพิการ

องค์กรคนพิการ และหน่วยงานที่เกี่ยวข้อง ในการเอื้อเพื่อสนับสนุนข้อมูลในการจัดทำ

ทำเนียบผลิตภัณฑ์และบริการโดยคนพิการ



สำนักงานส่งเสริมและพัฒนาคุณภาพชีวิตคนพิการแห่งชาติ

เลขที่ 255 อาคาร 60 ปี กรมประชาสงเคราะห์ ถนนราชวิถี แขวงทุ่งพญาไท เขตราชเทวี กรุงเทพมหานคร 10400

โทรศัพท์ 0 2354 3388 โทรสาร 0 2354 3899

<http://www.nep.go.th>

*“ผลิตภัณฑ์และบริการคนพิการ คุณภาพยอดเยี่ยม ราคาข่อมเยา...
เราทำได้มากกว่าที่คุณคิด”*